



ENCUESTA NACIONAL DE HOGARES 2016

CONDICIONES DE VIDA Y POBREZA



CUESTIONARIO CONFIDENCIAL: AMPARADO POR EL DECRETO LEGISLATIVO N° 604 Y POR EL
DECRETO SUPREMO 043-2001-PCM: SECRETO ESTADÍSTICO

			ENAO.01	
			Contiene: Características de la Vivienda, del Hogar y de los Miembros del Hogar, Gastos del Hogar, Programas Sociales, Participación Ciudadana y Medición del cloro en los hogares.	
CONGLOMERADO N°	N° DE SELECCIÓN DE LA VIVIENDA	TIPO DE SELECCIÓN	¿Esta es una vivienda de reemplazo?	Anote el N° de Selección de la vivienda que reemplaza
			Sí.....1 →	
			NO.....2	
			CUESTIONARIO N°	Cuestionario Adicional
				1

UBICACIÓN GEOGRÁFICA

1. DEPARTAMENTO	
2. PROVINCIA	
3. DISTRITO	
4. CENTRO POBLADO	

UBICACIÓN MUESTRAL

5. ZONA N°	
6. MANZANA N°	
7. AER N°	
8. VIVIENDA N°	

9. DIRECCIÓN DE LA VIVIENDA

Nombre de la Calle, Av., Jr., Carretera, etc.	N°	INT.	PISO	MZ.	LOTE	KM.	TELÉFONO

10. TOTAL DE HOGARES QUE OCUPAN LA VIVIENDA

Sr(a): Si HOGAR es la persona o grupo de personas que se alimentan de una misma olla y atienden en común otras necesidades básicas.

¿Cuántos hogares ocupan esta vivienda? →

11. HOGAR N°

12. NOMBRES Y APELLIDOS DEL JEFE(A) DEL HOGAR

13. ENTREVISTA Y SUPERVISIÓN

VISITA	ENCUESTADOR(A)						SUPERVISOR(A) LOCAL			
	FECHA	HORA		PRÓXIMA VISITA		RESULTADO DE LA VISITA (*)	FECHA	HORA		RESULTADO DE LA VISITA (*)
		DE	A	FECHA	HORA			DE	A	
Primera										
Segunda										
Tercera										
Cuarta										
Quinta										
Sexta										

14. RESULTADO FINAL DE LA ENCUESTA

FECHA

RESULTADO

(*) CÓDIGOS DE RESULTADO

1. COMPLETA	4. AUSENTE	7. OTRO
2. INCOMPLETA	5. VIVIENDA DESOCUPADA	(Especifique)
3. RECHAZO	6. NO SE INICIÓ LA ENTREVISTA	

15. FUNCIONARIOS DE LA ENCUESTA

CARGO	N° DNI	NOMBRES Y APELLIDOS
ENCUESTADOR:		
SUPERVISOR LOCAL:		
COORDINADOR DEPARTAMENTAL:		
SUPERVISOR NACIONAL:		

16. ¿EL HOGAR FUE ENTREVISTADO EL AÑO PASADO?

Si.....1

No.....2

17. TOTAL DE PERSONAS REGISTRADAS EN EL CAP 200	18. NÚMERO DE PERSONAS QUE LES CORRESPONDE EL:	19. TOTAL DE PRODUCTORES AGROPECUARIOS	20. TOTAL DE ACTIVIDADES INDEPENDIENTES CON CUESTIONARIO ENAO.04	21. PREGUNTA 558-N° DE CUESTIONARIO:
	CAPÍTULO 300 CAPÍTULO 400 CAPÍTULO 500			ENAO 02
				ENAO 04

22. ADEMÁS DE ESTA VIVIENDA, ¿EXISTE OTRA VIVIENDA EN LA QUE USTED O ALGÚN MIEMBRO DE SU HOGAR VIVEN REGULARMENTE?

Sí.....1 → **PASE A CAP.100**

No.....2

23. ¿EN QUÉ DISTRITO, PROVINCIA Y DEPARTAMENTO ESTÁ UBICADA DICHA VIVIENDA:

Distrito: _____ Provincia: _____ Departamento: _____

100. CARACTERÍSTICAS DE LA VIVIENDA Y DEL HOGAR

DATOS DE LA VIVIENDA

101. TIPO DE VIVIENDA:

- Casa independiente 1
- Departamento en edificio 2
- Vivienda en quinta 3
- Vivienda en casa de vecindad (callejón, solar o corralón) 4
- Choza o cabaña 5
- Vivienda improvisada 6
- Local no destinado para habitación humana 7
- Otro 8
(Especifique)

102A. EL MATERIAL PREDOMINANTE EN LAS PAREDES EXTERIORES ES:

- ¿Ladrillo o bloque de cemento? 1
- ¿Piedra o sillar con cal o cemento? 2
- ¿Adobe? 3
- ¿Tapia? 4
- ¿Quincha (caña con barro)? 5
- ¿Piedra con barro? 6
- ¿Madera? 7
- ¿Estera? 8
- ¿Otro material? 9
(Especifique)

103. EL MATERIAL PREDOMINANTE EN LOS PISOS ES:

- ¿Parquet o madera pulida? 1
- ¿Láminas asfálticas, vinílicos o similares? 2
- ¿Losetas, terrazos o similares? 3
- ¿Madera (entablados)? 4
- ¿Cemento? 5
- ¿Tierra? 6
- ¿Otro material? 7
(Especifique)

103A. EL MATERIAL PREDOMINANTE EN LOS TECHOS ES:

- ¿Concreto armado? 1
- ¿Madera? 2
- ¿Tejas? 3
- ¿Planchas de calamina, fibra de cemento o similares? 4
- ¿Caña o estera con torta de barro? 5
- ¿Estera? 6
- ¿Paja, hojas de palmera, etc.? 7
- ¿Otro material? 8
(Especifique)

104. SIN CONTAR BAÑO, COCINA, PASADIZOS NI GARAJE, ¿CUÁNTAS HABITACIONES EN TOTAL TIENE LA VIVIENDA?

Anote la respuesta en el recuadro →

104A. ¿CUÁNTAS HABITACIONES SE USAN EXCLUSIVAMENTE PARA DORMIR?

Nº de habitaciones

Si pregunta 101 = 5:8
PASE A 105

104B. ¿LA VIVIENDA :

1. Cuenta con licencia de construcción?.....
2. Fue construida con asistencia técnica de un ing. civil o arquitecto?.....

Si	No	No sabe
1	2	3
1	2	3

DATOS DEL HOGAR

105. LA VIVIENDA QUE OCUPA SU HOGAR ES:

- ¿Alquilada? 1 →
- ¿Propia, totalmente pagada? 2 → **PASE A 107B**
- ¿Propia, por invasión? 3
- ¿Propia, comprándola a plazos? 4 →
- ¿Cedida por centro de trabajo? 5
- ¿Cedida por otro hogar o institución? 6
- ¿Otra forma? 7
(Especifique)

¿Cuál es el monto mensual?
Si.

¿Cuál es el monto mensual?
Si.

106. SI UD. ALQUILARA ESTA VIVIENDA, ¿CUÁNTO CREE QUE LE PAGARÍAN DE ALQUILER MENSUAL?

S/.

A. Encuestador: Transcriba el código de 105.

→ Igual a 2, 3 ó 4 continúe con **106A.**
↓
Igual a: 5, 6 ó 7 → **PASE A 107B**

106A. ¿ESTA VIVIENDA TIENE TÍTULO DE PROPIEDAD?

106B. ¿El título de la vivienda está Registrado en la SUNARP?

Si 1 →

Si	No
1	2

No 2

En trámite de titulación 3

OBSERVACIONES

POR OBSERVACION

107B. EN LOS ÚLTIMOS 12 MESES, DE.....A.....¿UD. O ALGÚN MIEMBRO DE SU HOGAR HA OBTENIDO ALGUN CRÉDITO O PRÉSTAMO DESTINADO A:

(107C) ¿El crédito fue otorgado por: (Acepte una o más alternativas)	(107D) ¿Cuál fue el Monto Total del Crédito recibido?
Banco privado?.....1	
Banco de la Nación?.....2	
Caja Municipal?.....3	
Persona Particular?.....4	
Techo propio?.....6	
Financiera de Ahorro y Crédito.....7	
Otro? (Especifique).....8	
Cooperativa de Ahorro y Crédito?.....9	

	Sí	No	Código									S/.
1. Comprar casa, departamento?...	1	2	1	2	3	4	6	7	8.....	9		
2. Comprar terreno para vivienda?.....	1	2	1	2	3	4	6	7	8.....	9		
3. Mejoramiento y/o ampliación de la vivienda?..	1	2	1	2	3	4	6	7	8.....	9		
4. Construcción de vivienda nueva?.....	1	2	1	2	3	4	6	7	8.....	9		

B. ENCUESTADOR: Verifique pregunta 107B.
Si todas las alternativas tienen circulado el código 2 → **PASE A 110**

107E. ¿HA TENIDO DIFICULTADES QUE LE HAN IMPEDIDO CUMPLIR CON EL CRONOGRAMA DE PAGOS DEL CRÉDITO O PRÉSTAMO OBTENIDO?
Sí.....1
No.....2

110. EL ABASTECIMIENTO DE AGUA EN SU HOGAR PROCEDE DE:

¿Red pública, dentro de la vivienda?.....1
¿Red pública, fuera de la vivienda pero dentro del edificio?.....2
¿Pilón de uso público?.....3
¿Camión-cisterna u otro similar?.....4
¿Pozo?.....5
¿Río, acequia, manantial o similar?.....6
¿Otra?.....7
(Especifique)

110B. ¿EL AGUA ES POTABLE?
Sí.....1
No.....2

111. EL BAÑO O SERVICIO HIGIÉNICO QUE TIENE SU HOGAR ESTA CONECTADO A:

¿Red pública de desagüe dentro de la vivienda?.....1
¿Red pública de desagüe fuera de la vivienda pero dentro del edificio?.....2
¿Letrina?.....3
¿Pozo séptico?.....4
¿Pozo ciego o negro?.....5
¿Río, acequia o canal?.....6
¿Otra?.....7
(Especifique)
NO TIENE.....8

112. ¿CUÁL ES EL TIPO DE ALUMBRADO QUE TIENE SU HOGAR:

(Acepte una o más alternativas)
Electricidad?.....1
Kerosene (mechero/lamparín)?.....2
Petróleo/gas (lámpara)?.....3
Vela?.....4
Generador?.....5
Otro?.....6
(Especifique)
NO UTILIZA.....7

PASE A 113

112A. ¿EL SERVICIO ELÉCTRICO DE SU HOGAR ES:

Con medidor de uso exclusivo para la vivienda?.....1
Con medidor de uso colectivo? (para varias viviendas).....2
Otro?.....3
(Especifique)

113. ¿CUÁL ES EL COMBUSTIBLE QUE USAN EN EL HOGAR PARA COCINAR SUS ALIMENTOS:

(Acepte una o más alternativas)
Electricidad?.....1
Gas (GLP)?.....2
Gas natural?.....3
Kerosene?.....4
Carbón?.....5
Leña?.....6
Otro?.....7
(Especifique)
NO COCINAN.....8

Mayor Frecuencia

114. SU HOGAR TIENE:

(Acepte una o más alternativas)
¿Teléfono (fijo)?.....1
¿Celular?.....2
¿TV. Cable?.....3
¿Internet?.....4
NO TIENE.....5

OBSERVACIONES	

117. EL ÚLTIMO GASTO MENSUAL POR CONSUMO DE FUE:

	<i>¿Pagado por algún miembro de este hogar?</i>	<i>¿Donado o regalado por algún miembro de otro hogar?</i>	<i>¿Autoconsumo o autosuministro?</i>	<i>¿Incluido en el alquiler?</i>	<i>¿No Gastó?</i>	NO SABE / NO RESPONDE
	MONTO MENSUAL (S/.)	MONTO MENSUAL (S/.)	MONTO MENSUAL (S/.)			
Agua1				1	2	3
Electricidad2				1	2	3
Kerosene3					2	3
Gas (GLP)4					2	3
Gas Natural.....5					2	3
Vela6					2	3
Carbón7					2	3
Leña8					2	3
Petróleo.....9					2	3
Gasolina10					2	3
Teléfono11					2	3
Celular12					2	3
TV cable13					2	3
Internet.....14					2	3
Otro15					2	3
(Especifique)						
TOTAL						

EVALUACIÓN DEL NIVEL DE CLORO RESIDUAL LIBRE EN LA MUESTRA DE AGUA DEL HOGAR
(Para el jefe(a) de hogar, cónyuge o persona responsable del hogar)

ENCUESTADOR(A): A continuación, solicite al jefe de hogar, cónyuge o persona responsable del hogar, permiso para tomar una muestra del agua que se consume en el hogar con la finalidad de realizar la evaluación del Nivel de Cloro Residual Libre en la Muestra de Agua del Hogar. Para realizar la prueba tenga cuidado de obtener la muestra de **AGUA REPRESENTATIVA** del lugar donde el hogar acumula o se suministra el agua. Por lo tanto, procederá a:

- Tomar la muestra del grifo o caño en caso que el hogar cuente con servicio de red pública y consuma directamente del lugar de suministro.
- Tomar la muestra del **DEPÓSITO Y/O RECIPIENTE DEL CUAL EL HOGAR CONSUME EL AGUA**, en los hogares que no cuenten con red pública o aquellos que a pesar de tener red pública; por algún motivo acumulen el agua que va a consumir el hogar.

110A Resultado obtenido en la Evaluación de los Niveles de Cloro Residual Libre en la muestra de agua del hogar.

Encuestador: El resultado indicado por la muesca al hacer coincidir los colores en ambas aberturas del disco, debe ser transcrito en los recuadros correspondientes. Ejemplo: 0.0, 0.1, 0.2, 0.3, 0.4, 0.5, etc.

Lectura del disco	
Entero	decimal

OBSERVACIONES

Informante N°

200. CARACTERÍSTICAS DE LOS MIEMBROS DEL HOGAR

(201) N° DE ORD.	(202) ¿CUÁL ES EL NOMBRE Y APELLIDOS DE CADA UNA DE LAS PERSONAS QUE VIVEN PERMANENTEMENTE EN ESTE HOGAR Y LAS QUE ESTÁN ALOJADAS AQUÍ? (NO OLVIDE REGISTRAR A LOS MIEMBROS DEL HOGAR AUSENTES Y RECIÉN NACIDOS)		(203) ¿CUÁL ES LA RELACIÓN DE PARENTESCO CON EL JEFE(A) DEL HOGAR? <i>Jefe/Jefa1 Esposa(o).....2 Hijo(a).....3 Yerno/Nuera.....4 Nieto.....5 Padres/Suegros ..6 Otros parientes....7 Trabaj. Hogar8 Pensionista9 Otros No Parientes.....10</i>	NUCLEOS FAMILIARES		(204) ¿ES MIEMBRO DEL HOGAR? Pase a 206 ↑	(205) ¿SE ENCUENTRA AUSENTE DEL HOGAR 30 DÍAS O MÁS? Pase a 207 ⌋	(206) ¿ESTA PRESENTE EN EL HOGAR 30 DÍAS O MÁS?	(207) SEXO Hombre ↓ Mujer ↓	(208) ¿QUÉ EDAD TIENE EN AÑOS CUMPLIDOS? Sólo para menores de 1 año ↓	(208-A) ¿EN QUÉ PROVINCIA Y DISTRITO NACIÓ? Nació en este Distrito ↓		PARA 12 AÑOS Y MÁS DE EDAD (209) ¿CUÁL ES SU ESTADO CIVIL O CONYUGAL? <i>Conviviente.....1 Casado(a).....2 Viudo(a).....3 Divorciado(a).....4 Separado(a).....5 Soltero(a).....6</i>							
				(203-A) N° DE NÚCLEO FAMILIAR	(203-B) RELACIÓN DE PARENTESCO CON EL JEFE(A) DEL NÚCLEO FAMILIAR (Sólo relación Padres e Hijos) (UTILICE LOS CÓDIGOS DE LA PGTA. 203)						SÍ	NO		SÍ	NO	Años	Meses	PROVINCIA	DISTRITO	CÓDIGO
				NOMBRE	APELLIDOS						CÓDIGO			CÓDIGO						
1			1			1 2	1 2	1 2	1 2			1								
2						1 2	1 2	1 2	1 2			1								
3						1 2	1 2	1 2	1 2			1								
4						1 2	1 2	1 2	1 2			1								
5						1 2	1 2	1 2	1 2			1								
6						1 2	1 2	1 2	1 2			1								
7						1 2	1 2	1 2	1 2			1								
8						1 2	1 2	1 2	1 2			1								
9						1 2	1 2	1 2	1 2			1								
10						1 2	1 2	1 2	1 2			1								
11						1 2	1 2	1 2	1 2			1								
12						1 2	1 2	1 2	1 2			1								
13						1 2	1 2	1 2	1 2			1								
14						1 2	1 2	1 2	1 2			1								

Para las personas que ya no viven en este hogar, pase a la pregunta 217.

OBSERVACIONES

Informante N°

200. CARACTERÍSTICAS DE LOS MIEMBROS DEL HOGAR

(201) N° DE ORDEN	PARA PERSONAS DE 5 A 17 AÑOS DE EDAD						(212)	(213)	(214)	SOLO PARA VIVIENDA PANEL				
	A continuación, le voy a formular algunas preguntas sobre las tareas que realizaron la semana pasada los menores de 5 a 17 años de edad.									(215)	(216)	(217)		
(210) LA SEMANA PASADA, DEL.....AL..... (Nombre) ¿ESTUVO TRABAJANDO O REALIZANDO ALGUNA TAREA EN EL HOGAR O FUERA DE ÉL PARA OBTENER ALGÚN INGRESO?			(211A) LA SEMANA PASADA, DEL..... AL....., ¿LA TAREA QUE REALIZÓ (Nombre) EN EL HOGAR O FUERA DE ÉL FUE: Ayudó en el negocio de la casa o de un familiar?..... 1 Ayudó realizando labores domésticas en otra vivienda?..... 2 Ayudó a elaborar productos para la venta?..... 3 Ayudó en la chacra o pastoreo de animales?..... 4 Vendió productos: caramelos, dulces, etc.?..... 5 Prestó servicios: Lavando carros, lustrando calzado, etc.?..... 6 Elaboró productos: chompas, etc.?..... 7 Sólo realizó quehaceres del hogar?..... 8 Solo estuvo estudiando?..... 9 Otro? (especifique)..... 10	(211C) LA SEMANA PASADA, DEL.....AL....., ¿QUÉ TAREAS REALIZÓ? (Nombre) (Especifique las tareas de la(s) ocupación(es) que realizó la semana pasada detallando la actividad y lugar donde la realizó)	(211D) LA SEMANA PASADA, DEL.... AL..... (Nombre) ¿CUÁNTAS HORAS EN TOTAL REALIZÓ ESTA(S) TAREA(S): (Considere el total de horas de todas las tareas realizadas la semana pasada)	CAP. 300	CAP. 400	CAP. 500	N° DE ORDEN EN CAP. 200 DE LA ENAHO 2014	PERSONA NUEVA (No estaba registrada en el Cap. 200 de la ENAHO 2014)	¿POR QUÉ MOTIVO YA NO VIVE EN ESTE HOGAR? (Nombre) Viaje..... 1 Se fue a otro Hogar..... 2 Falleció..... 3 Otro (especifique).. 4			
Pasará a pgta. 211C		CÓDIGO		Tareas de la ocupación	Total Horas	N° Ord.	N° Ord.	N° Ord.	N° de Orden		CÓDIGO			
1	1	2				1	1	1		1	1	2	3	4
2	1	2				2	2	2		1	1	2	3	4
3	1	2				3	3	3		1	1	2	3	4
4	1	2				4	4	4		1	1	2	3	4
5	1	2				5	5	5		1	1	2	3	4
6	1	2				6	6	6		1	1	2	3	4
7	1	2				7	7	7		1	1	2	3	4
8	1	2				8	8	8		1	1	2	3	4
9	1	2				9	9	9		1	1	2	3	4
10	1	2				10	10	10		1	1	2	3	4
11	1	2				11	11	11		1	1	2	3	4
12	1	2				12	12	12		1	1	2	3	4
13	1	2				13	13	13		1	1	2	3	4
14	1	2				14	14	14		1	1	2	3	4

ENCUESTADORA: Para todas las personas que cumplan con lo siguiente:

- a) Tiene circulado el código 1 en la Pgta. 204, o
- b) Tiene circulado el código 2 en la Pgta. 204, y el código 1 en la Pgta. 206.

Verifique la edad, y luego:

- i) Si tiene 3 años y más de edad, encierre en un círculo el N° de orden de la Pgta. 212 y aplique el Capítulo 300-Educación, sólo a estas personas.
- ii) Para todas las personas encierre en un círculo el N° de Orden de la Pgta. 213 y aplique el Capítulo 400-Salud.
- iii) Si tiene 14 años y más de edad, encierre en un círculo el N° de orden de la Pgta. 214 y aplique el Capítulo 500-Empleo e Ingreso, sólo a estas personas.

} Concluya la entrevista con las personas que no cumplan con esta condición.

A continuación le voy a formular algunas preguntas sobre los alimentos y bebidas adquiridas en los últimos 15 días para ser consumidos dentro del hogar.

GASTOS EN ALIMENTOS Y BEBIDAS

(601)			(601-A)							(601-B)				(601-C)		(601-D)			
EN LOS ÚLTIMOS 15 DÍAS, DEL AL , UD. Y/O ALGÚN MIEMBRO DE ESTE HOGAR OBTUVIERON, CONSUMIERON, COMPRARON O LE REGALARON ALGUNO DE LOS SIGUIENTES PRODUCTOS:			¿CÓMO OBTUVIERON EL(LA)..... : (Acepte una o más alternativas) Comprado?..... 1 Autoconsumo? 2 Autosuministro? 3 Como parte de pago a un miembro del hogar? 4 Regalado o pagado por algún miembro de otro hogar? 5 Regalado o donado por algún programa social? 6 Otro? (Especifique) 7							¿CON QUÉ FRECUENCIA COMPRÓ EL(LA), CUÁL FUE LA CANTIDAD COMPRADA Y DÓNDE LO COMPRÓ EN ESE PERIODO? Frecuencia de Adquisición: Diario 1 Trimestral..... 7 Interdiario..... 2 Semestral..... 8 Semanal..... 3 2 vec. x semana..... 9 Quincenal..... 4 3 vec. x semana..... 10 Mensual..... 5 4 vec. x semana..... 11 Bimestral 6 Anual..... 12				¿CUÁNTO FUE EL MONTO TOTAL DE LA COMPRA?		¿CON QUÉ FRECUENCIA OBTUVO EL(LA) Y CUÁL FUE LA CANTIDAD CONSUMIDA EN ESE PERIODO? FORMULE LA PREGUNTA SI EN 601-A CIRCULÓ EL CÓDIGO 2, 3, 4, 5, 6 y/ó 7			
			PASE AL SIGUIENTE PRODUCTO		PASE A 601-D							Frec. Cantidad Unid. ¿Donde lo compró? Ent. Dec. Medida				Monto S/. Ent. Dec.		Frec. Cantidad Unid. Ent. Dec. Medida	
1.00	¿PAN FRANCÉS Y OTROS PANES....	1	2																
1.01	Pan Corriente o Común?	1	2	1	2	3	4	5	6	7									
1.02	Pan Tolete?	1	2	1	2	3	4	5	6	7									
1.03	Pan Francés?	1	2	1	2	3	4	5	6	7									
1.04	Pan Chapla?	1	2	1	2	3	4	5	6	7									
1.05	Pan Integral?	1	2	1	2	3	4	5	6	7									
1.06	Pan de Molde Envasado?	1	2	1	2	3	4	5	6	7									
1.07	Pan de Yema?	1	2	1	2	3	4	5	6	7									
1.08		1	2	1	2	3	4	5	6	7									
1.09		1	2	1	2	3	4	5	6	7									
2.00	¿PASTELERÍA.....	1	2																
2.01	Biscocho?	1	2	1	2	3	4	5	6	7									
2.02	Torta?	1	2	1	2	3	4	5	6	7									
2.03	Empanada?	1	2	1	2	3	4	5	6	7									
2.04	Galleta de Soda a Granel?	1	2	1	2	3	4	5	6	7									
2.05	Galleta de Soda Envasada?	1	2	1	2	3	4	5	6	7									
2.06		1	2	1	2	3	4	5	6	7									
2.07		1	2	1	2	3	4	5	6	7									

LUGAR DE COMPRA:		
Ambulante (triciclo, etc.)..... 1	Panadería..... 4	Restaurantes y/ó bares 8
Bodega (por menor)..... 2	Mercado (por menor)..... 5	Camioneta, camión 9
Bodega (por mayor)..... 3	Mercado (por mayor)..... 6	Feria..... 10
	Supermercado..... 7	Otro (Especifique) 11

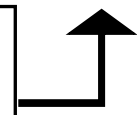

	(601)		(601-A)							(601-B)				(601-C)		(601-D)			
	EN LOS ÚLTIMOS 15 DÍAS, DEL AL, UD. Y/O ALGÚN MIEMBRO DE ESTE HOGAR OBTUVIERON, CONSUMIERON, COMPRARON O LE REGALARON ALGUNO DE LOS SIGUIENTES PRODUCTOS:		¿CÓMO OBTUVIERON EL(LA)..... : (Acepte una o más alternativas)							¿CON QUÉ FRECUENCIA COMPRÓ EL(LA), CUÁL FUE LA CANTIDAD COMPRADA Y DÓNDE LO COMPRÓ EN ESE PERIODO?				¿CUÁNTO FUE EL MONTO TOTAL DE LA COMPRA?		¿CON QUÉ FRECUENCIA OBTUVO EL(LA) Y CUÁL FUE LA CANTIDAD CONSUMIDA EN ESE PERIODO?			
	SI	NO	Comprado?..... 1	Autoconsumo? 2	Autosuministro? 3	Como parte de pago a un miembro del hogar? 4	Regalado o pagado por algún miembro de otro hogar? 5	Regalado o donado por algún programa social? 6	Otro? (Especifique) 7	Frec.	Cantidad Ent.	Cantidad Dec.	Unid. Medida	¿Donde lo compró?	Monto Ent.	S/. Dec.	Frec.	Cantidad Ent.	Cantidad Dec.

PASE AL SIGUIENTE PRODUCTO

PASE A 601-D

Frecuencia de Adquisición:
 Diario1 Trimestral..... 7
 Interdiario.....2 Semestral..... 8
 Semanal.....3 2 vec. x semana..... 9
 Quincenal.....4 3 vec. x semana..... 10
 Mensual.....5 4 vec. x semana..... 11
 Bimestral 6 Anual..... 12

FORMULE LA PREGUNTA SI EN 601-A CIRCULÓ EL CÓDIGO 2, 3, 4, 5, 6 y/o 7

LUGAR DE COMPRA:
 Panadería..... 4 Restaurantes y/o bares 8
 Ambulante (triciclo, etc.).....1 Mercado (por menor)..... 5 Camioneta, camión 9
 Bodega (por menor).....2 Mercado (por mayor)..... 6 Feria..... 10
 Bodega (por mayor).....3 Supermercado..... 7 Otro (Especifique) 11



(601) EN LOS ÚLTIMOS 15 DÍAS, DEL AL, UD. Y/O ALGÚN MIEMBRO DE ESTE HOGAR OBTUVIERON, CONSUMIERON, COMPRARON O LE REGALARON ALGUNO DE LOS SIGUIENTES PRODUCTOS:			(601-A) ¿CÓMO OBTUVIERON EL(LA)..... : (Acepte una o más alternativas)							(601-B) ¿CON QUÉ FRECUENCIA COMPRÓ EL(LA), CUÁL FUE LA CANTIDAD COMPRADA Y DÓNDE LO COMPRÓ EN ESE PERIODO?				(601-C) ¿CUÁNTO FUE EL MONTO TOTAL DE LA COMPRA?		(601-D) ¿CON QUÉ FRECUENCIA OBTUVO EL(LA) Y CUÁL FUE LA CANTIDAD CONSUMIDA EN ESE PERIODO?			
PASE AL SIGUIENTE PRODUCTO			Comprado?..... 1 Autoconsumo? 2 Autosuministro? 3 Como parte de pago a un miembro del hogar? 4 Regalado o pagado por algún miembro de otro hogar? 5 Regalado o donado por algún programa social? 6 Otro? (Especifique) 7							Frecuencia de Adquisición: Diario 1 Trimestral..... 7 Interdiario..... 2 Semestral..... 8 Semanal..... 3 2 vec. x semana..... 9 Quincenal..... 4 3 vec. x semana..... 10 Mensual..... 5 4 vec. x semana..... 11 Bimestral 6 Anual..... 12				FORMULE LA PREGUNTA SI EN 601-A CIRCULÓ EL CÓDIGO 2, 3, 4, 5, 6 y/ó 7					
SÍ	NO	Frec.								Cantidad		Unid. Medida	¿Donde lo compró?			Monto S/.		Frec.	Cantidad
			Ent.	Dec.				Ent.	Dec.		Ent.	Dec.							
6.00 ¿AZÚCAR (BLANCA Y RUBIA)			1	2															
6.01	Azúcar Blanca?	1	2	1	2	3	4	5	6	7									
6.02	Azúcar Rubia?	1	2	1	2	3	4	5	6	7									
6.03		1	2	1	2	3	4	5	6	7									
6.04		1	2	1	2	3	4	5	6	7									
6.05		1	2	1	2	3	4	5	6	7									
7.00 ¿HUEVO.....			1	2															
7.01	Huevos a Granel de Gallina?	1	2	1	2	3	4	5	6	7									
7.02	Huevos de Taricaya (Tortuga)?	1	2	1	2	3	4	5	6	7									
7.03	Huevos de Codorniz?	1	2	1	2	3	4	5	6	7									
7.04		1	2	1	2	3	4	5	6	7									
7.05		1	2	1	2	3	4	5	6	7									
8.00 ¿CARNES DE RES Y OTRAS ROJAS (CARNERO, CHANCHO, ETC.)			1	2															
8.01	Carne de Res Bistec?	1	2	1	2	3	4	5	6	7									
8.02	Carne de Res Churrasco?	1	2	1	2	3	4	5	6	7									
8.03	Carne de Res Sancochado?	1	2	1	2	3	4	5	6	7									
8.04	Carne de Res Molida?	1	2	1	2	3	4	5	6	7									
8.05	Carne de Res Corte Único?	1	2	1	2	3	4	5	6	7									
8.06	Carne de Cordero?	1	2	1	2	3	4	5	6	7									

PASE AL SIGUIENTE PRODUCTO

PASE A 601-D

FORMULE LA PREGUNTA SI EN 601-A CIRCULÓ EL CÓDIGO 2, 3, 4, 5, 6 y/ó 7

LUGAR DE COMPRA:		
Ambulante (triciclo, etc.)..... 1	Panadería..... 4	Restaurantes y/ó bares 8
Bodega (por menor)..... 2	Mercado (por menor)..... 5	Camioneta, camión 9
Bodega (por mayor)..... 3	Mercado (por mayor)..... 6	Feria..... 10
	Supermercado..... 7	Otro (Especifique) 11

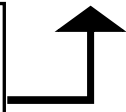

(601)			(601-A)							(601-B)				(601-C)		(601-D)						
EN LOS ÚLTIMOS 15 DÍAS, DEL AL, UD. Y/O ALGÚN MIEMBRO DE ESTE HOGAR OBTUVIERON, CONSUMIERON, COMPRARON O LE REGALARON ALGUNO DE LOS SIGUIENTES PRODUCTOS:			¿CÓMO OBTUVIERON EL(LA)..... : (Acepte una o más alternativas)							¿CON QUÉ FRECUENCIA COMPRÓ EL(LA), CUÁL FUE LA CANTIDAD COMPRADA Y DÓNDE LO COMPRÓ EN ESE PERIODO?				¿CUÁNTO FUE EL MONTO TOTAL DE LA COMPRA?		¿CON QUÉ FRECUENCIA OBTUVO EL(LA) Y CUÁL FUE LA CANTIDAD CONSUMIDA EN ESE PERIODO?						
			PASE AL SIGUIENTE PRODUCTO			Comprado?..... 1 Autoconsumo? 2 Autosuministro? 3 Como parte de pago a un miembro del hogar? 4 Regalado o pagado por algún miembro de otro hogar? 5 Regalado o donado por algún programa social? 6 Otro? (Especifique) 7							Frecuencia de Adquisición: Diario 1 Trimestral..... 7 Interdiario..... 2 Semestral..... 8 Semanal..... 3 2 vec. x semana..... 9 Quincenal..... 4 3 vec. x semana..... 10 Mensual..... 5 4 vec. x semana..... 11 Bimestral 6 Anual..... 12						FORMULE LA PREGUNTA SI EN 601-A CIRCULÓ EL CÓDIGO 2, 3, 4, 5, 6 y/ó 7			
			SÍ	NO								Frec.	Cantidad		Unid.	¿Donde lo	Monto S/.		Frec.	Cantidad		Unidad
													Ent.	Dec.	Medida	compró?	Ent.	Dec.		Ent.	Dec.	Medida
8.07	Carne de Chancho?	1	2	1	2	3	4	5	6	7												
8.08	Carne de Alpaca?	1	2	1	2	3	4	5	6	7												
8.09	Cuy en Pie o Vivo?	1	2	1	2	3	4	5	6	7												
8.10		1	2	1	2	3	4	5	6	7												
8.11		1	2	1	2	3	4	5	6	7												
8.12		1	2	1	2	3	4	5	6	7												
9.00	¿CARNE DE POLLO Y OTRAS AVES (GALLINA, PAVO, ETC.)	1	2																			
9.01	Pollo Eviscerado?	1	2	1	2	3	4	5	6	7												
9.02	Pollo en Pie o Vivo?	1	2	1	2	3	4	5	6	7												
9.03	Gallina Eviscerada?	1	2	1	2	3	4	5	6	7												
9.04	Pechuga de Pollo?	1	2	1	2	3	4	5	6	7												
9.05	Pierna de Pollo?	1	2	1	2	3	4	5	6	7												
9.06	Gallina en Pie o Viva?	1	2	1	2	3	4	5	6	7												
9.07		1	2	1	2	3	4	5	6	7												
10.00	¿MENUDENCIAS DE AVES	1	2																			
10.01	Menudencia de Pollo?	1	2	1	2	3	4	5	6	7												
10.02		1	2	1	2	3	4	5	6	7												
10.03		1	2	1	2	3	4	5	6	7												

LUGAR DE COMPRA:		
Ambulante (triciclo, etc.).....1	Panadería..... 4	Restaurantes y/ó bares 8
Bodega (por menor).....2	Mercado (por menor).....5	Camioneta, camión 9
Bodega (por mayor).....3	Mercado (por mayor)..... 6	Feria..... 10
	Supermercado.....7	Otro (Especifique) 11

	(601)		(601-A)							(601-B)				(601-C)		(601-D)			
	EN LOS ÚLTIMOS 15 DÍAS, DEL AL, UD. Y/O ALGÚN MIEMBRO DE ESTE HOGAR OBTUVIERON, CONSUMIERON, COMPRARON O LE REGALARON ALGUNO DE LOS SIGUIENTES PRODUCTOS:		¿CÓMO OBTUVIERON EL(LA)..... : (Acepte una o más alternativas)							¿CON QUÉ FRECUENCIA COMPRÓ EL(LA), CUÁL FUE LA CANTIDAD COMPRADA Y DÓNDE LO COMPRÓ EN ESE PERIODO?				¿CUÁNTO FUE EL MONTO TOTAL DE LA COMPRA?		¿CON QUÉ FRECUENCIA OBTUVO EL(LA) Y CUÁL FUE LA CANTIDAD CONSUMIDA EN ESE PERIODO?			
	SÍ	NO	Comprado?..... 1	Autoconsumo? 2	Autosuministro? 3	Como parte de pago a un miembro del hogar? 4	Regalado o pagado por algún miembro de otro hogar? 5	Regalado o donado por algún programa social? 6	Otro? (Especifique) 7	Frec.	Cantidad		Unid. Medida	¿Donde lo compró?	Monto	S/.	Frec.	Cantidad	
									Ent.	Dec.			Ent.	Dec.		Ent.	Dec.		
10.04	1	2	1	2	3	4	5	6	7										
11.00	¿SUBPRODUCTOS DE CARNE (TOCINO, CHORIZO, ETC.)		1	2															
11.01	1	2	1	2	3	4	5	6	7										
11.02	1	2	1	2	3	4	5	6	7										
11.03	1	2	1	2	3	4	5	6	7										
11.04	1	2	1	2	3	4	5	6	7										
11.05	1	2	1	2	3	4	5	6	7										
11.06	1	2	1	2	3	4	5	6	7										
11.07	1	2	1	2	3	4	5	6	7										
12.00	¿HÍGADO DE RES		1	2															
12.01	1	2	1	2	3	4	5	6	7										
12.02	1	2	1	2	3	4	5	6	7										
13.00	¿MONDONGO DE RES.....		1	2															
13.01	1	2	1	2	3	4	5	6	7										
13.02	1	2	1	2	3	4	5	6	7										
14.00	¿OTRAS MENUENCIAS.....		1	2															
14.01	1	2	1	2	3	4	5	6	7										
14.02	1	2	1	2	3	4	5	6	7										
14.03	1	2	1	2	3	4	5	6	7										

PASE AL SIGUIENTE PRODUCTO

PASE A 601-D

Frecuencia de Adquisición:
 Diario1 Trimestral..... 7
 Interdiario.....2 Semestral..... 8
 Semanal.....3 2 vec. x semana..... 9
 Quincenal.....4 3 vec. x semana..... 10
 Mensual.....5 4 vec. x semana..... 11
 Bimestral 6 Anual..... 12

FORMULE LA PREGUNTA SI EN 601-A CIRCULÓ EL CÓDIGO 2, 3, 4, 5, 6 y/ó 7

LUGAR DE COMPRA:
 Panadería..... 4 Restaurantes y/ó bares 8
 Ambulante (triciclo, etc.).....1 Mercado (por menor).....5 Camioneta, camión 9
 Bodega (por menor).....2 Mercado (por mayor)..... 6 Feria..... 10
 Bodega (por mayor).....3 Supermercado..... 7 Otro (Especifique) 11

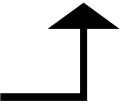

(601)			(601-A)							(601-B)				(601-C)		(601-D)					
EN LOS ÚLTIMOS 15 DÍAS, DEL AL, UD. Y/O ALGÚN MIEMBRO DE ESTE HOGAR OBTUVIERON, CONSUMIERON, COMPRARON O LE REGALARON ALGUNO DE LOS SIGUIENTES PRODUCTOS:			¿CÓMO OBTUVIERON EL(LA)..... : (Acepte una o más alternativas) Comprado?..... 1 Autoconsumo? 2 Autosuministro? 3 Como parte de pago a un miembro del hogar? 4 Regalado o pagado por algún miembro de otro hogar? 5 Regalado o donado por algún programa social? 6 Otro? (Especifique) 7							¿CON QUÉ FRECUENCIA COMPRÓ EL(LA), CUÁL FUE LA CANTIDAD COMPRADA Y DÓNDE LO COMPRÓ EN ESE PERIODO?				¿CUÁNTO FUE EL MONTO TOTAL DE LA COMPRA?		¿CON QUÉ FRECUENCIA OBTUVO EL(LA) Y CUÁL FUE LA CANTIDAD CONSUMIDA EN ESE PERIODO?					
			PASE AL SIGUIENTE PRODUCTO		PASE A 601-D							Frecuencia de Adquisición: Diario1 Trimestral..... 7 Interdiario.....2 Semestral..... 8 Semanal.....3 2 vec. x semana..... 9 Quincenal.....4 3 vec. x semana..... 10 Mensual.....5 4 vec. x semana..... 11 Bimestral 6 Anual..... 12				FORMULE LA PREGUNTA SI EN 601-A CIRCULÓ EL CÓDIGO 2, 3, 4, 5, 6 y/ó 7					
		SÍ	NO								Frec.	Cantidad		Unid. Medida	¿Donde lo compró?	Monto S/.		Frec.	Cantidad		Unidad Medida
		Ent.	Dec.								Ent.	Dec.		Ent.	Dec.			Ent.	Dec.		
14.04		1	2	1	2	3	4	5	6	7											
14.05		1	2	1	2	3	4	5	6	7											
14.06		1	2	1	2	3	4	5	6	7											
15.00	¿MAÍZ, HARINA DE MAÍZ, CANCHA Y OTROS DERIVADOS	1	2																		
15.01	Maíz Blanco (cancha)?	1	2	1	2	3	4	5	6	7											
15.02	Maíz Amarillo (cancha)?	1	2	1	2	3	4	5	6	7											
15.03	Maíz Morado?	1	2	1	2	3	4	5	6	7											
15.04	Chochoca?	1	2	1	2	3	4	5	6	7											
15.05	Maíz Pelado Mote?	1	2	1	2	3	4	5	6	7											
15.06		1	2	1	2	3	4	5	6	7											
15.07		1	2	1	2	3	4	5	6	7											
16.00	¿TRIGO, HARINA DE TRIGO Y AVENA	1	2																		
16.01	Avena Envasada?	1	2	1	2	3	4	5	6	7											
16.02	Avena a Granel?	1	2	1	2	3	4	5	6	7											
16.03	Trigo Grano Entero?	1	2	1	2	3	4	5	6	7											
16.04	Harina de Trigo (granel)?	1	2	1	2	3	4	5	6	7											
16.05	Harina Preparada Envasada?	1	2	1	2	3	4	5	6	7											
16.06	Harina Sin Preparar Envasada?	1	2	1	2	3	4	5	6	7											

LUGAR DE COMPRA:		
Ambulante (triciclo, etc.).....1	Panadería..... 4	Restaurantes y/ó bares 8
Bodega (por menor).....2	Mercado (por menor).....5	Camioneta, camión 9
Bodega (por mayor).....3	Mercado (por mayor)..... 6	Feria..... 10
	Supermercado.....7	Otro (Especifique) 11

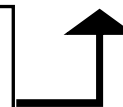

	(601)		(601-A)							(601-B)				(601-C)		(601-D)			
	EN LOS ÚLTIMOS 15 DÍAS, DEL AL, UD. Y/O ALGÚN MIEMBRO DE ESTE HOGAR OBTUVIERON, CONSUMIERON, COMPRARON O LE REGALARON ALGUNO DE LOS SIGUIENTES PRODUCTOS:		¿CÓMO OBTUVIERON EL(LA)..... : (Acepte una o más alternativas)							¿CON QUÉ FRECUENCIA COMPRÓ EL(LA), CUÁL FUE LA CANTIDAD COMPRADA Y DÓNDE LO COMPRÓ EN ESE PERIODO?				¿CUÁNTO FUE EL MONTO TOTAL DE LA COMPRA?		¿CON QUÉ FRECUENCIA OBTUVO EL(LA) Y CUÁL FUE LA CANTIDAD CONSUMIDA EN ESE PERIODO?			
	SÍ	NO	Comprado?..... 1	Autoconsumo? 2	Autosuministro? 3	Como parte de pago a un miembro del hogar? 4	Regalado o pagado por algún miembro de otro hogar? 5	Regalado o donado por algún programa social? 6	Otro? (Especifique) 7	Frec.	Cantidad		Unid. Medida	¿Donde lo compró?	Monto S/.	Frec.	Cantidad		Unidad Medida
									Ent.	Dec.			Ent.	Dec.		Ent.	Dec.		
16.07	Maicena Envasada?	1	2	1	2	3	4	5	6	7									
16.08	Sémola Envasada?	1	2	1	2	3	4	5	6	7									
16.09		1	2	1	2	3	4	5	6	7									
16.10		1	2	1	2	3	4	5	6	7									
16.11		1	2	1	2	3	4	5	6	7									
17.00	¿QUINUA, HARINA DE QUINUA Y DERIVADOS.....	1	2																
17.01	Quinua Entera?	1	2	1	2	3	4	5	6	7									
17.02	Harina de Quinua?	1	2	1	2	3	4	5	6	7									
17.03		1	2	1	2	3	4	5	6	7									
17.04		1	2	1	2	3	4	5	6	7									
18.00	¿HARINA DE ARVEJAS, HABAS, YUCA Y OTROS	1	2																
18.01	Harina de Arvejas?	1	2	1	2	3	4	5	6	7									
18.02	Harina de Habas?	1	2	1	2	3	4	5	6	7									
18.03	Fariña?	1	2	1	2	3	4	5	6	7									
18.04		1	2	1	2	3	4	5	6	7									
18.05		1	2	1	2	3	4	5	6	7									
18.06		1	2	1	2	3	4	5	6	7									

PASE AL SIGUIENTE PRODUCTO

PASE A 601-D

Frecuencia de Adquisición:
 Diario1 Trimestral..... 7
 Interdiario.....2 Semestral..... 8
 Semanal.....3 2 vec. x semana..... 9
 Quincenal.....4 3 vec. x semana..... 10
 Mensual.....5 4 vec. x semana..... 11
 Bimestral 6 Anual..... 12

FORMULE LA PREGUNTA SI EN 601-A CIRCULÓ EL CÓDIGO 2, 3, 4, 5, 6 y/ó 7

LUGAR DE COMPRA:
 Ambulante (triciclo, etc.).....1 Panadería..... 4 Restaurantes y/ó bares 8
 Bodega (por menor).....2 Mercado (por menor).....5 Camioneta, camión 9
 Bodega (por mayor).....3 Mercado (por mayor)..... 6 Feria..... 10
 Supermercado..... 7 Otro (Especifique) 11



(601) EN LOS ÚLTIMOS 15 DÍAS, DEL AL, UD. Y/O ALGÚN MIEMBRO DE ESTE HOGAR OBTUVIERON, CONSUMIERON, COMPRARON O LE REGALARON ALGUNO DE LOS SIGUIENTES PRODUCTOS:			(601-A) ¿CÓMO OBTUVIERON EL(LA)..... : (Acepte una o más alternativas)							(601-B) ¿CON QUÉ FRECUENCIA COMPRÓ EL(LA), CUÁL FUE LA CANTIDAD COMPRADA Y DÓNDE LO COMPRÓ EN ESE PERIODO?				(601-C) ¿CUÁNTO FUE EL MONTO TOTAL DE LA COMPRA?		(601-D) ¿CON QUÉ FRECUENCIA OBTUVO EL(LA) Y CUÁL FUE LA CANTIDAD CONSUMIDA EN ESE PERIODO?				
<div style="border: 1px solid black; padding: 5px; width: fit-content; margin: 0 auto;">PASE AL SIGUIENTE PRODUCTO</div>			<i>Comprado?..... 1</i> <i>Autoconsumo? 2</i> <i>Autosuministro? 3</i> <i>Como parte de pago a un miembro del hogar? 4</i> <i>Regalado o pagado por algún miembro de otro hogar? 5</i> <i>Regalado o donado por algún programa social? 6</i> <i>Otro? (Especifique) 7</i>							<div style="border: 1px solid black; padding: 5px; width: fit-content; margin: 0 auto;"> Frecuencia de Adquisición: <i>Diario 1</i> <i>Trimestral..... 7</i> <i>Interdiario..... 2</i> <i>Semestral..... 8</i> <i>Semanal..... 3</i> <i>2 vec. x semana..... 9</i> <i>Quincenal..... 4</i> <i>3 vec. x semana..... 10</i> <i>Mensual..... 5</i> <i>4 vec. x semana..... 11</i> <i>Bimestral 6</i> <i>Anual..... 12</i> </div>				<div style="border: 1px solid black; padding: 5px; width: fit-content; margin: 0 auto;"> FORMULE LA PREGUNTA SI EN 601-A CIRCULÓ EL CÓDIGO 2, 3, 4, 5, 6 y/ó 7 </div>						
	SÍ	NO								Frec.	Cantidad		Unid. Medida	¿Donde lo compró?	Monto S/.		Frec.	Cantidad		Unidad Medida
			Ent.	Dec.	Ent.	Dec.	Ent.	Dec.	Ent.		Dec.									
19.00	¿FIDEOS (A GRANEL, ENVASADOS, CHIFA, ETC.).....		1	2																
19.01	Fideos a Granel?		1	2	1	2	3	4	5	6	7									
19.02	Fideos Envasados?		1	2	1	2	3	4	5	6	7									
19.03	Fideos Chifa?		1	2	1	2	3	4	5	6	7									
19.04	Fideos Tallarín Envasados?		1	2	1	2	3	4	5	6	7									
19.05			1	2	1	2	3	4	5	6	7									
19.06			1	2	1	2	3	4	5	6	7									
20.00	¿PESCADO FRESCO, ETC.		1	2																
20.01	Pescado Jurel?		1	2	1	2	3	4	5	6	7									
20.02	Pescado Boquichico?		1	2	1	2	3	4	5	6	7									
20.03	Pescado Bonito?		1	2	1	2	3	4	5	6	7									
20.04	Pescado Caballa?		1	2	1	2	3	4	5	6	7									
20.05	Pescado Toyo?		1	2	1	2	3	4	5	6	7									
20.06	Pescado Cojinova?		1	2	1	2	3	4	5	6	7									
20.07	Pescado Liza?		1	2	1	2	3	4	5	6	7									
20.08	Pescado Merluza?		1	2	1	2	3	4	5	6	7									
20.09	Pescado Pejerrey?		1	2	1	2	3	4	5	6	7									

LUGAR DE COMPRA:		
<i>Ambulante (triciclo, etc.)..... 1</i>	<i>Panadería..... 4</i>	<i>Restaurantes y/ó bares 8</i>
<i>Bodega (por menor)..... 2</i>	<i>Mercado (por menor)..... 5</i>	<i>Camioneta, camión 9</i>
<i>Bodega (por mayor)..... 3</i>	<i>Mercado (por mayor)..... 6</i>	<i>Feria..... 10</i>
	<i>Supermercado..... 7</i>	<i>Otro (Especifique) 11</i>

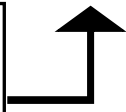

	(601)		(601-A)							(601-B)				(601-C)		(601-D)			
	EN LOS ÚLTIMOS 15 DÍAS, DEL AL, UD. Y/O ALGÚN MIEMBRO DE ESTE HOGAR OBTUVIERON, CONSUMIERON, COMPRARON O LE REGALARON ALGUNO DE LOS SIGUIENTES PRODUCTOS:		¿CÓMO OBTUVIERON EL(LA)..... : (Acepte una o más alternativas)							¿CON QUÉ FRECUENCIA COMPRÓ EL(LA), CUÁL FUE LA CANTIDAD COMPRADA Y DÓNDE LO COMPRÓ EN ESE PERIODO?				¿CUÁNTO FUE EL MONTO TOTAL DE LA COMPRA?		¿CON QUÉ FRECUENCIA OBTUVO EL(LA) Y CUÁL FUE LA CANTIDAD CONSUMIDA EN ESE PERIODO?			
	SÍ	NO	Comprado?..... 1	Autoconsumo? 2	Autosuministro? 3	Como parte de pago a un miembro del hogar? 4	Regalado o pagado por algún miembro de otro hogar? 5	Regalado o donado por algún programa social? 6	Otro? (Especifique) 7	Frec.	Cantidad		Unid. Medida	¿Donde lo compró?	Monto	S/.	Frec.	Cantidad	
									Ent.	Dec.			Ent.	Dec.		Ent.	Dec.		
20.10	Pescado Perico?	1	2	1	2	3	4	5	6	7									
20.11		1	2	1	2	3	4	5	6	7									
20.12		1	2	1	2	3	4	5	6	7									
20.13		1	2	1	2	3	4	5	6	7									
20.14		1	2	1	2	3	4	5	6	7									
20.15		1	2	1	2	3	4	5	6	7									
21.00	¿ATÚN, SARDINAS Y OTRO PESCADO ENLATADO.....	1	2																
21.01	Grated de Atún?	1	2	1	2	3	4	5	6	7									
21.02	Filete de Atún?	1	2	1	2	3	4	5	6	7									
21.03	Grated de Sardina?	1	2	1	2	3	4	5	6	7									
21.04	Lomito de Atún?	1	2	1	2	3	4	5	6	7									
21.05		1	2	1	2	3	4	5	6	7									
21.06		1	2	1	2	3	4	5	6	7									
22.00	¿MARISCOS	1	2																
22.01	Choros?	1	2	1	2	3	4	5	6	7									
22.02	Cangrejos?	1	2	1	2	3	4	5	6	7									
22.03	Camarones?	1	2	1	2	3	4	5	6	7									

PASE AL SIGUIENTE PRODUCTO

PASE A 601-D

Frecuencia de Adquisición:
 Diario.....1 Trimestral.....7
 Interdiario.....2 Semestral.....8
 Semanal.....3 2 vec. x semana.....9
 Quincenal.....4 3 vec. x semana.....10
 Mensual.....5 4 vec. x semana.....11
 Bimestral.....6 Anual.....12

FORMULE LA PREGUNTA SI EN 601-A CIRCULÓ EL CÓDIGO 2, 3, 4, 5, 6 y/ó 7

LUGAR DE COMPRA:
 Panadería..... 4 Restaurantes y/ó bares 8
 Ambulante (triciclo, etc.).....1 Mercado (por menor).....5 Camioneta, camión 9
 Bodega (por menor).....2 Mercado (por mayor)..... 6 Feria.....10
 Bodega (por mayor).....3 Supermercado.....7 Otro (Especifique) 11

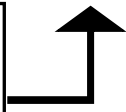

	(601)		(601-A)							(601-B)				(601-C)		(601-D)			
	EN LOS ÚLTIMOS 15 DÍAS, DEL AL, UD. Y/O ALGÚN MIEMBRO DE ESTE HOGAR OBTUVIERON, CONSUMIERON, COMPRARON O LE REGALARON ALGUNO DE LOS SIGUIENTES PRODUCTOS:		¿CÓMO OBTUVIERON EL(LA)..... : (Acepte una o más alternativas)							¿CON QUÉ FRECUENCIA COMPRÓ EL(LA), CUÁL FUE LA CANTIDAD COMPRADA Y DÓNDE LO COMPRÓ EN ESE PERIODO?				¿CUÁNTO FUE EL MONTO TOTAL DE LA COMPRA?		¿CON QUÉ FRECUENCIA OBTUVO EL(LA) Y CUÁL FUE LA CANTIDAD CONSUMIDA EN ESE PERIODO?			
	SÍ	NO	Comprado?..... 1	Autoconsumo? 2	Autosuministro? 3	Como parte de pago a un miembro del hogar? 4	Regalado o pagado por algún miembro de otro hogar? 5	Regalado o donado por algún programa social? 6	Otro? (Especifique) 7	Frec.	Cantidad		Unid. Medida	¿Donde lo compró?	Monto	S/.	Frec.	Cantidad	
									Ent.	Dec.			Ent.	Dec.		Ent.	Dec.		
22.04	Pota?	1	2	1	2	3	4	5	6	7									
22.05		1	2	1	2	3	4	5	6	7									
22.06		1	2	1	2	3	4	5	6	7									
23.00	¿ACEITE (BOTELLA Y A GRANEL) ...	1	2																
23.01	Aceite Compuesto a Granel?	1	2	1	2	3	4	5	6	7									
23.02	Aceite Compuesto Envasado?	1	2	1	2	3	4	5	6	7									
23.03	Aceite Vegetal Envasado?	1	2	1	2	3	4	5	6	7									
23.04	Aceite Vegetal a Granel?	1	2	1	2	3	4	5	6	7									
23.05		1	2	1	2	3	4	5	6	7									
24.00	¿QUESO FRESCO.....	1	2																
24.01	Queso Fresco de Vaca?	1	2	1	2	3	4	5	6	7									
24.02	Quesillo?	1	2	1	2	3	4	5	6	7									
24.03	Queso Fresco Pasteurizado?	1	2	1	2	3	4	5	6	7									
24.04	Queso Mantecoso?	1	2	1	2	3	4	5	6	7									
24.05		1	2	1	2	3	4	5	6	7									
25.00	¿MARGARINA (A GRANEL Y ENVASADA)	1	2																
25.01	Margarina a Granel?	1	2	1	2	3	4	5	6	7									
25.02	Margarina Envasada?	1	2	1	2	3	4	5	6	7									
25.03		1	2	1	2	3	4	5	6	7									

PASE AL SIGUIENTE PRODUCTO

PASE A 601-D

Frecuencia de Adquisición:
 Diario1 Trimestral..... 7
 Interdiario.....2 Semestral..... 8
 Semanal.....3 2 vec. x semana..... 9
 Quincenal.....4 3 vec. x semana..... 10
 Mensual.....5 4 vec. x semana..... 11
 Bimestral 6 Anual..... 12

FORMULE LA PREGUNTA SI EN 601-A CIRCULÓ EL CÓDIGO 2, 3, 4, 5, 6 y/ó 7

LUGAR DE COMPRA:
 Panadería..... 4 Restaurantes y/ó bares 8
 Ambulante (triciclo, etc.).....1 Mercado (por menor)..... 5 Camioneta, camión 9
 Bodega (por menor).....2 Mercado (por mayor)..... 6 Feria..... 10
 Bodega (por mayor).....3 Supermercado..... 7 Otro (Especifique) 11

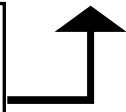

(601)			(601-A)							(601-B)				(601-C)		(601-D)			
	EN LOS ÚLTIMOS 15 DÍAS, DEL AL, UD. Y/O ALGÚN MIEMBRO DE ESTE HOGAR OBTUVIERON, CONSUMIERON, COMPRARON O LE REGALARON ALGUNO DE LOS SIGUIENTES PRODUCTOS:		¿CÓMO OBTUVIERON EL(LA)..... : (Acepte una o más alternativas)							¿CON QUÉ FRECUENCIA COMPRÓ EL(LA), CUÁL FUE LA CANTIDAD COMPRADA Y DÓNDE LO COMPRÓ EN ESE PERIODO?				¿CUÁNTO FUE EL MONTO TOTAL DE LA COMPRA?		¿CON QUÉ FRECUENCIA OBTUVO EL(LA) Y CUÁL FUE LA CANTIDAD CONSUMIDA EN ESE PERIODO?			
	SÍ	NO	Comprado?..... 1	Autoconsumo? 2	Autosuministro? 3	Como parte de pago a un miembro del hogar? 4	Regalado o pagado por algún miembro de otro hogar? 5	Regalado o donado por algún programa social? 6	Otro? (Especifique) 7	Frec.	Cantidad		Unid. Medida	¿Donde lo compró?	Monto	S/.	Frec.	Cantidad	
									Ent.	Dec.			Ent.	Dec.		Ent.	Dec.		
25.04	1	2	1	2	3	4	5	6	7										
26.00	1	2																	
26.01	1	2	1	2	3	4	5	6	7										
26.02	1	2	1	2	3	4	5	6	7										
26.03	1	2	1	2	3	4	5	6	7										
26.04	1	2	1	2	3	4	5	6	7										
27.00	1	2																	
27.01	1	2	1	2	3	4	5	6	7										
27.02	1	2	1	2	3	4	5	6	7										
27.03	1	2	1	2	3	4	5	6	7										
27.04	1	2	1	2	3	4	5	6	7										
27.05	1	2	1	2	3	4	5	6	7										
28.00	1	2																	
28.01	1	2	1	2	3	4	5	6	7										
28.02	1	2	1	2	3	4	5	6	7										
28.03	1	2	1	2	3	4	5	6	7										
29.00	1	2																	
29.01	1	2	1	2	3	4	5	6	7										

PASE AL SIGUIENTE PRODUCTO

PASE A 601-D

Frecuencia de Adquisición:
 Diario1 Trimestral..... 7
 Interdiario.....2 Semestral..... 8
 Semanal.....3 2 vec. x semana..... 9
 Quincenal.....4 3 vec. x semana..... 10
 Mensual.....5 4 vec. x semana..... 11
 Bimestral 6 Anual..... 12

FORMULE LA PREGUNTA SI EN 601-A CIRCULÓ EL CÓDIGO 2, 3, 4, 5, 6 y/o 7

LUGAR DE COMPRA:
 Panadería..... 4 Restaurantes y/o bares 8
 Ambulante (triciclo, etc.).....1 Mercado (por menor).....5 Camioneta, camión 9
 Bodega (por menor).....2 Mercado (por mayor)..... 6 Feria..... 10
 Bodega (por mayor).....3 Supermercado..... 7 Otro (Especifique) 11

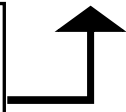

(601)			(601-A)							(601-B)				(601-C)		(601-D)					
EN LOS ÚLTIMOS 15 DÍAS, DEL AL, UD. Y/O ALGÚN MIEMBRO DE ESTE HOGAR OBTUVIERON, CONSUMIERON, COMPRARON O LE REGALARON ALGUNO DE LOS SIGUIENTES PRODUCTOS:			¿CÓMO OBTUVIERON EL(LA)..... : (Acepte una o más alternativas) Comprado?..... 1 Autoconsumo? 2 Autosuministro? 3 Como parte de pago a un miembro del hogar? 4 Regalado o pagado por algún miembro de otro hogar? 5 Regalado o donado por algún programa social? 6 Otro? (Especifique) 7							¿CON QUÉ FRECUENCIA COMPRÓ EL(LA), CUÁL FUE LA CANTIDAD COMPRADA Y DÓNDE LO COMPRÓ EN ESE PERIODO?				¿CUÁNTO FUE EL MONTO TOTAL DE LA COMPRA?		¿CON QUÉ FRECUENCIA OBTUVO EL(LA) Y CUÁL FUE LA CANTIDAD CONSUMIDA EN ESE PERIODO?					
			PASE AL SIGUIENTE PRODUCTO		PASE A 601-D							Frecuencia de Adquisición: Diario 1 Trimestral..... 7 Interdiario..... 2 Semestral..... 8 Semanal..... 3 2 vec. x semana..... 9 Quincenal..... 4 3 vec. x semana..... 10 Mensual..... 5 4 vec. x semana..... 11 Bimestral 6 Anual..... 12						FORMULE LA PREGUNTA SI EN 601-A CIRCULÓ EL CÓDIGO 2, 3, 4, 5, 6 y/ó 7			
		SÍ	NO								Frec.	Cantidad		Unid. Medida	¿Donde lo compró?	Monto S/.		Frec.	Cantidad		Unidad Medida
		Ent.	Dec.								Ent.	Dec.		Ent.	Dec.			Ent.	Dec.		
29.02	Ají Verde?	1	2	1	2	3	4	5	6	7											
29.03	Ají Pimiento?	1	2	1	2	3	4	5	6	7											
29.04		1	2	1	2	3	4	5	6	7											
29.05		1	2	1	2	3	4	5	6	7											
29.06		1	2	1	2	3	4	5	6	7											
30.00	¿ESPECIES SAZONADORAS (PIMIENTA, CANELA, ETC.)	1	2																		
30.01	Ají no moto?	1	2	1	2	3	4	5	6	7											
30.02	Sibarita?	1	2	1	2	3	4	5	6	7											
30.03	Comino Molido?	1	2	1	2	3	4	5	6	7											
30.04	Pimienta Molido?	1	2	1	2	3	4	5	6	7											
30.05	Ají Mirasol?	1	2	1	2	3	4	5	6	7											
30.06	Ají Panca?	1	2	1	2	3	4	5	6	7											
30.07	Canela Entera?	1	2	1	2	3	4	5	6	7											
30.08	Clavo de Olor?	1	2	1	2	3	4	5	6	7											
30.09	Orégano Seco?	1	2	1	2	3	4	5	6	7											
30.10		1	2	1	2	3	4	5	6	7											
30.11		1	2	1	2	3	4	5	6	7											
30.12		1	2	1	2	3	4	5	6	7											
30.13		1	2	1	2	3	4	5	6	7											

LUGAR DE COMPRA:		
Ambulante (triciclo, etc.)..... 1	Panadería..... 4	Restaurantes y/ó bares 8
Bodega (por menor)..... 2	Mercado (por menor)..... 5	Camioneta, camión 9
Bodega (por mayor)..... 3	Mercado (por mayor)..... 6	Feria..... 10
	Supermercado..... 7	Otro (Especifique) 11

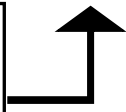

	(601)		(601-A)							(601-B)				(601-C)		(601-D)			
	EN LOS ÚLTIMOS 15 DÍAS, DEL AL, UD. Y/O ALGÚN MIEMBRO DE ESTE HOGAR OBTUVIERON, CONSUMIERON, COMPRARON O LE REGALARON ALGUNO DE LOS SIGUIENTES PRODUCTOS:		¿CÓMO OBTUVIERON EL(LA)..... : (Acepte una o más alternativas)							¿CON QUÉ FRECUENCIA COMPRÓ EL(LA), CUÁL FUE LA CANTIDAD COMPRADA Y DÓNDE LO COMPRÓ EN ESE PERIODO?				¿CUÁNTO FUE EL MONTO TOTAL DE LA COMPRA?		¿CON QUÉ FRECUENCIA OBTUVO EL(LA) Y CUÁL FUE LA CANTIDAD CONSUMIDA EN ESE PERIODO?			
	SÍ	NO	Comprado?..... 1	Autoconsumo? 2	Autosuministro? 3	Como parte de pago a un miembro del hogar? 4	Regalado o pagado por algún miembro de otro hogar? 5	Regalado o donado por algún programa social? 6	Otro? (Especifique) 7	Frec.	Cantidad		Unid. Medida	¿Donde lo compró?	Monto S/.	Frec.	Cantidad		Unidad Medida
									Ent.	Dec.			Ent.	Dec.		Ent.	Dec.		
30.14	1	2	1	2	3	4	5	6	7										
30.15	1	2	1	2	3	4	5	6	7										
30.16	1	2	1	2	3	4	5	6	7										
31.00 ¿LENTEJA, ARVEJA, HABA, FRIJOLES Y OTRAS MENESTRAS.....	1	2																	
31.01 Lenteja?	1	2	1	2	3	4	5	6	7										
31.02 Frijol Canario?	1	2	1	2	3	4	5	6	7										
31.03 Arveja Seca Partida?	1	2	1	2	3	4	5	6	7										
31.04 Habas Secas?	1	2	1	2	3	4	5	6	7										
31.05 Pallar?	1	2	1	2	3	4	5	6	7										
31.06	1	2	1	2	3	4	5	6	7										
31.07	1	2	1	2	3	4	5	6	7										
31.08	1	2	1	2	3	4	5	6	7										
32.00 ¿CEBOLLA (ROJA, BLANCA, ETC.)	1	2																	
32.01 Cebolla Roja de Cabeza?	1	2	1	2	3	4	5	6	7										
32.02 Cebolla China?	1	2	1	2	3	4	5	6	7										
32.03 Cebolla de Cola?	1	2	1	2	3	4	5	6	7										
32.04	1	2	1	2	3	4	5	6	7										
33.00 ¿TOMATE (ITALIANO, ROJO)	1	2																	
33.01 Tomate Regional?	1	2	1	2	3	4	5	6	7										

PASE AL SIGUIENTE PRODUCTO

PASE A 601-D

Frecuencia de Adquisición:
 Diario1 Trimestral..... 7
 Interdiario.....2 Semestral..... 8
 Semanal.....3 2 vec. x semana..... 9
 Quincenal.....4 3 vec. x semana..... 10
 Mensual.....5 4 vec. x semana..... 11
 Bimestral 6 Anual..... 12

FORMULE LA PREGUNTA SI EN 601-A CIRCULÓ EL CÓDIGO 2, 3, 4, 5, 6 y/ó 7

LUGAR DE COMPRA:
 Ambulante (triciclo, etc.).....1 Panadería..... 4 Restaurantes y/ó bares 8
 Bodega (por menor).....2 Mercado (por menor).....5 Camioneta, camión 9
 Bodega (por mayor).....3 Mercado (por mayor)..... 6 Feria..... 10
 Supermercado..... 7 Otro (Especifique) 11

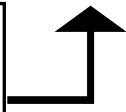

(601)			(601-A)							(601-B)				(601-C)		(601-D)					
EN LOS ÚLTIMOS 15 DÍAS, DEL AL, UD. Y/O ALGÚN MIEMBRO DE ESTE HOGAR OBTUVIERON, CONSUMIERON, COMPRARON O LE REGALARON ALGUNO DE LOS SIGUIENTES PRODUCTOS:			¿CÓMO OBTUVIERON EL(LA)..... : (Acepte una o más alternativas) Comprado?..... 1 Autoconsumo? 2 Autosuministro? 3 Como parte de pago a un miembro del hogar? 4 Regalado o pagado por algún miembro de otro hogar? 5 Regalado o donado por algún programa social? 6 Otro? (Especifique) 7							¿CON QUÉ FRECUENCIA COMPRÓ EL(LA), CUÁL FUE LA CANTIDAD COMPRADA Y DÓNDE LO COMPRÓ EN ESE PERIODO?				¿CUÁNTO FUE EL MONTO TOTAL DE LA COMPRA?		¿CON QUÉ FRECUENCIA OBTUVO EL(LA) Y CUÁL FUE LA CANTIDAD CONSUMIDA EN ESE PERIODO?					
			PASE AL SIGUIENTE PRODUCTO		PASE A 601-D				Frecuencia de Adquisición: Diario1 Trimestral..... 7 Interdiario.....2 Semestral..... 8 Semanal.....3 2 vec. x semana..... 9 Quincenal.....4 3 vec. x semana..... 10 Mensual.....5 4 vec. x semana..... 11 Bimestral 6 Anual..... 12						FORMULE LA PREGUNTA SI EN 601-A CIRCULÓ EL CÓDIGO 2, 3, 4, 5, 6 y/ó 7						
		SÍ	NO								Frec.	Cantidad		Unid. Medida	¿Donde lo compró?	Monto S/.		Frec.	Cantidad		Unidad Medida
		Ent.	Dec.								Ent.	Dec.		Ent.	Dec.			Ent.	Dec.		
33.02	Tomate Italiano?	1	2	1	2	3	4	5	6	7											
33.03	Tomate Redondo?	1	2	1	2	3	4	5	6	7											
33.04		1	2	1	2	3	4	5	6	7											
34.00	¿ZANAHORIA, ZAPALLO.....	1	2																		
34.01	Zanahoria?	1	2	1	2	3	4	5	6	7											
34.02	Zapallo Macre?	1	2	1	2	3	4	5	6	7											
34.03	Zapallo Loche?	1	2	1	2	3	4	5	6	7											
34.04		1	2	1	2	3	4	5	6	7											
35.00	¿CHOCLO.....	1	2																		
35.01	Choclo Criollo?	1	2	1	2	3	4	5	6	7											
35.02	Choclo Serrano?	1	2	1	2	3	4	5	6	7											
35.03		1	2	1	2	3	4	5	6	7											
35.04		1	2	1	2	3	4	5	6	7											
36.00	¿CAMOTE, YUCA Y OLLUCO.....	1	2																		
36.01	Yuca Blanca?	1	2	1	2	3	4	5	6	7											
36.02	Yuca Amarilla?	1	2	1	2	3	4	5	6	7											
36.03	Camote Amarillo?	1	2	1	2	3	4	5	6	7											
36.04	Camote Morado?	1	2	1	2	3	4	5	6	7											

LUGAR DE COMPRA:		
Ambulante (triciclo, etc.).....1	Panadería..... 4	Restaurantes y/ó bares 8
Bodega (por menor).....2	Mercado (por menor).....5	Camioneta, camión 9
Bodega (por mayor).....3	Mercado (por mayor)..... 6	Feria..... 10
	Supermercado.....7	Otro (Especifique) 11

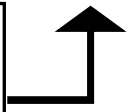

(601)			(601-A)							(601-B)				(601-C)		(601-D)					
EN LOS ÚLTIMOS 15 DÍAS, DEL AL, UD. Y/O ALGÚN MIEMBRO DE ESTE HOGAR OBTUVIERON, CONSUMIERON, COMPRARON O LE REGALARON ALGUNO DE LOS SIGUIENTES PRODUCTOS:			¿CÓMO OBTUVIERON EL(LA)..... : (Acepte una o más alternativas) Comprado?..... 1 Autoconsumo? 2 Autosuministro? 3 Como parte de pago a un miembro del hogar? 4 Regalado o pagado por algún miembro de otro hogar? 5 Regalado o donado por algún programa social? 6 Otro? (Especifique) 7							¿CON QUÉ FRECUENCIA COMPRÓ EL(LA), CUÁL FUE LA CANTIDAD COMPRADA Y DÓNDE LO COMPRÓ EN ESE PERIODO?				¿CUÁNTO FUE EL MONTO TOTAL DE LA COMPRA?		¿CON QUÉ FRECUENCIA OBTUVO EL(LA) Y CUÁL FUE LA CANTIDAD CONSUMIDA EN ESE PERIODO?					
			PASE AL SIGUIENTE PRODUCTO		PASE A 601-D							Frecuencia de Adquisición: Diario1 Trimestral..... 7 Interdiario.....2 Semestral..... 8 Semanal.....3 2 vec. x semana..... 9 Quincenal.....4 3 vec. x semana..... 10 Mensual.....5 4 vec. x semana..... 11 Bimestral 6 Anual..... 12				FORMULE LA PREGUNTA SI EN 601-A CIRCULÓ EL CÓDIGO 2, 3, 4, 5, 6 y/ó 7					
		SÍ	NO								Frec.	Cantidad		Unid. Medida	¿Donde lo compró?	Monto S/.		Frec.	Cantidad		Unidad Medida
		Ent.	Dec.								Ent.	Dec.		Ent.	Dec.			Ent.	Dec.		
36.05	Olluco?	1	2	1	2	3	4	5	6	7											
36.06		1	2	1	2	3	4	5	6	7											
36.07		1	2	1	2	3	4	5	6	7											
37.00	¿OTRAS HORTALIZAS Y LEGUMBRES	1	2																		
37.01	Apio?	1	2	1	2	3	4	5	6	7											
37.02	Ajo Entero?	1	2	1	2	3	4	5	6	7											
37.03	Lechuga (americana)?	1	2	1	2	3	4	5	6	7											
37.04	Culantro?	1	2	1	2	3	4	5	6	7											
37.05	Poro?	1	2	1	2	3	4	5	6	7											
37.06	Beterraga?	1	2	1	2	3	4	5	6	7											
37.07	Pepinillo?	1	2	1	2	3	4	5	6	7											
37.08	Lechuga Criolla?	1	2	1	2	3	4	5	6	7											
37.09	Brócoli?	1	2	1	2	3	4	5	6	7											
37.10		1	2	1	2	3	4	5	6	7											
37.11		1	2	1	2	3	4	5	6	7											
37.12		1	2	1	2	3	4	5	6	7											
37.13		1	2	1	2	3	4	5	6	7											
37.14		1	2	1	2	3	4	5	6	7											
37.15		1	2	1	2	3	4	5	6	7											

LUGAR DE COMPRA:			Panadería..... 4	Restaurantes y/ó bares 8
Ambulante (triciclo, etc.).....1	Mercado (por menor).....5	Camioneta, camión 9		
Bodega (por menor).....2	Mercado (por mayor)..... 6	Feria..... 10		
Bodega (por mayor).....3	Supermercado.....7	Otro (Especifique) 11		

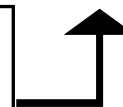

	(601)		(601-A)							(601-B)				(601-C)		(601-D)			
	EN LOS ÚLTIMOS 15 DÍAS, DEL AL, UD. Y/O ALGÚN MIEMBRO DE ESTE HOGAR OBTUVIERON, CONSUMIERON, COMPRARON O LE REGALARON ALGUNO DE LOS SIGUIENTES PRODUCTOS:		¿CÓMO OBTUVIERON EL(LA)..... : (Acepte una o más alternativas)							¿CON QUÉ FRECUENCIA COMPRÓ EL(LA), CUÁL FUE LA CANTIDAD COMPRADA Y DÓNDE LO COMPRÓ EN ESE PERIODO?				¿CUÁNTO FUE EL MONTO TOTAL DE LA COMPRA?		¿CON QUÉ FRECUENCIA OBTUVO EL(LA) Y CUÁL FUE LA CANTIDAD CONSUMIDA EN ESE PERIODO?			
	SÍ	NO	Comprado?..... 1	Autoconsumo? 2	Autosuministro? 3	Como parte de pago a un miembro del hogar? 4	Regalado o pagado por algún miembro de otro hogar? 5	Regalado o donado por algún programa social? 6	Otro? (Especifique) 7	Frec.	Cantidad		Unid. Medida	¿Donde lo compró?	Monto S/.	Frec.	Cantidad		Unidad Medida
									Ent.	Dec.			Ent.	Dec.		Ent.	Dec.		
37.16	1	2	1	2	3	4	5	6	7										
37.17	1	2	1	2	3	4	5	6	7										
37.18	1	2	1	2	3	4	5	6	7										
38.00 ¿LIMÓN.....?	1	2																	
38.01 Limón?	1	2	1	2	3	4	5	6	7										
38.02	1	2	1	2	3	4	5	6	7										
38.03	1	2	1	2	3	4	5	6	7										
39.00 ¿MANDARINA, NARANJA Y PAPAYA.....?	1	2																	
39.01 Papaya?	1	2	1	2	3	4	5	6	7										
39.02 Naranja de Jugo?	1	2	1	2	3	4	5	6	7										
39.03 Mandarina?	1	2	1	2	3	4	5	6	7										
39.04	1	2	1	2	3	4	5	6	7										
39.05	1	2	1	2	3	4	5	6	7										
40.00 ¿PLÁTANO (SEDA, VERDE, ETC.)...	1	2																	
40.01 Plátano de Seda?	1	2	1	2	3	4	5	6	7										
40.02 Plátano de la Isla?	1	2	1	2	3	4	5	6	7										
40.03	1	2	1	2	3	4	5	6	7										
40.04	1	2	1	2	3	4	5	6	7										

PASE AL SIGUIENTE PRODUCTO

PASE A 601-D

Frecuencia de Adquisición:
 Diario.....1 Trimestral.....7
 Interdiario.....2 Semestral.....8
 Semanal.....3 2 vec. x semana.....9
 Quincenal.....4 3 vec. x semana.....10
 Mensual.....5 4 vec. x semana.....11
 Bimestral.....6 Anual.....12

FORMULE LA PREGUNTA SI EN 601-A CIRCULÓ EL CÓDIGO 2, 3, 4, 5, 6 y/o 7

LUGAR DE COMPRA:
 Panadería..... 4 Restaurantes y/o bares 8
 Ambulante (triciclo, etc.).....1 Mercado (por menor).....5 Camioneta, camión 9
 Bodega (por menor).....2 Mercado (por mayor)..... 6 Feria.....10
 Bodega (por mayor).....3 Supermercado.....7 Otro (Especifique) 11

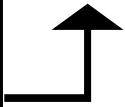

	(601)		(601-A)							(601-B)				(601-C)		(601-D)				
	EN LOS ÚLTIMOS 15 DÍAS, DEL AL, UD. Y/O ALGÚN MIEMBRO DE ESTE HOGAR OBTUVIERON, CONSUMIERON, COMPRARON O LE REGALARON ALGUNO DE LOS SIGUIENTES PRODUCTOS:		¿CÓMO OBTUVIERON EL(LA)..... : (Acepte una o más alternativas)							¿CON QUÉ FRECUENCIA COMPRÓ EL(LA), CUÁL FUE LA CANTIDAD COMPRADA Y DÓNDE LO COMPRÓ EN ESE PERIODO?				¿CUÁNTO FUE EL MONTO TOTAL DE LA COMPRA?		¿CON QUÉ FRECUENCIA OBTUVO EL(LA) Y CUÁL FUE LA CANTIDAD CONSUMIDA EN ESE PERIODO?				
	SÍ	NO	Comprado?..... 1	Autoconsumo? 2	Autosuministro? 3	Como parte de pago a un miembro del hogar? 4	Regalado o pagado por algún miembro de otro hogar? 5	Regalado o donado por algún programa social? 6	Otro? (Especifique) 7	Frec.	Cantidad		Unid. Medida	¿Donde lo compró?	Monto	S/.	Frec.	Cantidad		Unidad Medida
										Ent.	Dec.			Ent.	Dec.		Ent.	Dec.		
40.05	1	2	1	2	3	4	5	6	7											
40.06	1	2	1	2	3	4	5	6	7											
41.00 ¿OTRAS FRUTAS (MANZANA, PIÑA, ETC.)	1	2																		
41.01 Manzana Corriente?	1	2	1	2	3	4	5	6	7											
41.02 Piña?	1	2	1	2	3	4	5	6	7											
41.03 Uva?	1	2	1	2	3	4	5	6	7											
41.04 Melón?	1	2	1	2	3	4	5	6	7											
41.05 Sandía?	1	2	1	2	3	4	5	6	7											
41.06 Palta?	1	2	1	2	3	4	5	6	7											
41.07	1	2	1	2	3	4	5	6	7											
41.08	1	2	1	2	3	4	5	6	7											
41.09	1	2	1	2	3	4	5	6	7											
41.10	1	2	1	2	3	4	5	6	7											
41.11	1	2	1	2	3	4	5	6	7											
42.00 ¿CAFÉ, TÉ, CACAO, HIERBAS, COCA	1	2																		
42.01 Té a Granel?	1	2	1	2	3	4	5	6	7											
42.02 Cocoa Envasada?	1	2	1	2	3	4	5	6	7											
42.03 Té Filtrante?	1	2	1	2	3	4	5	6	7											

PASE AL SIGUIENTE PRODUCTO

PASE A 601-D

Frecuencia de Adquisición:
 Diario1 Trimestral..... 7
 Interdiario.....2 Semestral..... 8
 Semanal.....3 2 vec. x semana..... 9
 Quincenal.....4 3 vec. x semana..... 10
 Mensual.....5 4 vec. x semana..... 11
 Bimestral6 Anual..... 12

FORMULE LA PREGUNTA SI EN 601-A CIRCULÓ EL CÓDIGO 2, 3, 4, 5, 6 y/ó 7

LUGAR DE COMPRA:
 Ambulante (triciclo, etc.).....1 Panadería..... 4 Restaurantes y/ó bares 8
 Bodega (por menor).....2 Mercado (por menor).....5 Camioneta, camión 9
 Bodega (por mayor).....3 Mercado (por mayor)..... 6 Feria..... 10
 Supermercado..... 7 Otro (Especifique) 11

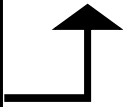

	(601)		(601-A)							(601-B)				(601-C)		(601-D)				
	EN LOS ÚLTIMOS 15 DÍAS, DEL AL, UD. Y/O ALGÚN MIEMBRO DE ESTE HOGAR OBTUVIERON, CONSUMIERON, COMPRARON O LE REGALARON ALGUNO DE LOS SIGUIENTES PRODUCTOS:		¿CÓMO OBTUVIERON EL(LA)..... : (Acepte una o más alternativas)							¿CON QUÉ FRECUENCIA COMPRÓ EL(LA), CUÁL FUE LA CANTIDAD COMPRADA Y DÓNDE LO COMPRÓ EN ESE PERIODO?				¿CUÁNTO FUE EL MONTO TOTAL DE LA COMPRA?		¿CON QUÉ FRECUENCIA OBTUVO EL(LA) Y CUÁL FUE LA CANTIDAD CONSUMIDA EN ESE PERIODO?				
	SÍ	NO								Frecuencia de Adquisición:						FORMULE LA PREGUNTA SI EN 601-A CIRCULÓ EL CÓDIGO 2, 3, 4, 5, 6 y/ó 7				
										Frec.	Cantidad		Unid. Medida	¿Donde lo compró?	Monto S/.		Frec.	Cantidad		Unidad Medida
											Ent.	Dec.			Ent.	Dec.		Ent.	Dec.	
42.04	Café Instantáneo?	1	2	1	2	3	4	5	6	7										
42.05		1	2	1	2	3	4	5	6	7										
42.06		1	2	1	2	3	4	5	6	7										
42.07		1	2	1	2	3	4	5	6	7										
43.00	¿CAMELOS, CHOCOLATES, MIEL, ETC.	1	2																	
43.01	Caramelos?	1	2	1	2	3	4	5	6	7										
43.02	Chocolates?	1	2	1	2	3	4	5	6	7										
43.03	Miel de Abeja?	1	2	1	2	3	4	5	6	7										
43.04	Mermelada?	1	2	1	2	3	4	5	6	7										
43.05		1	2	1	2	3	4	5	6	7										
43.06		1	2	1	2	3	4	5	6	7										
43.07		1	2	1	2	3	4	5	6	7										
43.08		1	2	1	2	3	4	5	6	7										
44.00	¿BEBIDAS ALCOHÓLICAS PARA CONSUMIR EN EL HOGAR?	1	2																	
44.01	Whisky?	1	2	1	2	3	4	5	6	7										
44.02	Ron?	1	2	1	2	3	4	5	6	7										
44.03	Pisco?	1	2	1	2	3	4	5	6	7										
44.04	Cerveza?	1	2	1	2	3	4	5	6	7										

PASE AL SIGUIENTE PRODUCTO

PASE A 601-D

Frecuencia de Adquisición:
 Diario1 Trimestral.....7
 Interdiario.....2 Semestral.....8
 Semanal.....3 2 vec. x semana.....9
 Quincenal.....4 3 vec. x semana.....10
 Mensual.....5 4 vec. x semana.....11
 Bimestral6 Anual.....12

FORMULE LA PREGUNTA SI EN 601-A CIRCULÓ EL CÓDIGO 2, 3, 4, 5, 6 y/ó 7

LUGAR DE COMPRA:
 Panadería.....4 Restaurantes y/ó bares8
 Ambulante (triciclo, etc.).....1 Mercado (por menor).....5 Camioneta, camión9
 Bodega (por menor).....2 Mercado (por mayor).....6 Feria.....10
 Bodega (por mayor).....3 Supermercado.....7 Otro (Especifique)11

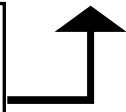

	(601)		(601-A)							(601-B)				(601-C)		(601-D)			
	EN LOS ÚLTIMOS 15 DÍAS, DEL AL, UD. Y/O ALGÚN MIEMBRO DE ESTE HOGAR OBTUVIERON, CONSUMIERON, COMPRARON O LE REGALARON ALGUNO DE LOS SIGUIENTES PRODUCTOS:		¿CÓMO OBTUVIERON EL(LA)..... : (Acepte una o más alternativas)							¿CON QUÉ FRECUENCIA COMPRÓ EL(LA), CUÁL FUE LA CANTIDAD COMPRADA Y DÓNDE LO COMPRÓ EN ESE PERIODO?				¿CUÁNTO FUE EL MONTO TOTAL DE LA COMPRA?		¿CON QUÉ FRECUENCIA OBTUVO EL(LA) Y CUÁL FUE LA CANTIDAD CONSUMIDA EN ESE PERIODO?			
	SÍ	NO	Comprado?..... 1	Autoconsumo? 2	Autosuministro? 3	Como parte de pago a un miembro del hogar? 4	Regalado o pagado por algún miembro de otro hogar? 5	Regalado o donado por algún programa social? 6	Otro? (Especifique) 7	Frec.	Cantidad		Unid. Medida	¿Donde lo compró?	Monto S/.	Frec.	Cantidad		Unidad Medida
									Ent.	Dec.			Ent.	Dec.		Ent.	Dec.		
44.05	Vino?	1	2	1	2	3	4	5	6	7									
44.06		1	2	1	2	3	4	5	6	7									
44.07		1	2	1	2	3	4	5	6	7									
45.00	¿BEBIDAS GASEOSAS PARA CONSUMIR EN EL HOGAR?	1	2																
45.01	Gaseosa?	1	2	1	2	3	4	5	6	7									
45.02		1	2	1	2	3	4	5	6	7									
45.03		1	2	1	2	3	4	5	6	7									
46.00	¿AGUA MINERAL Y JUGOS PARA CONSUMIR EN EL HOGAR?	1	2																
46.01	Agua Mineral?	1	2	1	2	3	4	5	6	7									
46.02	Jugos Envasados?	1	2	1	2	3	4	5	6	7									
46.03		1	2	1	2	3	4	5	6	7									
47.00	¿COMIDAS PREPARADAS PARA CONSUMIR EN EL HOGAR ADQUIRIDAS EN ESTABLECIMIENTOS COMERCIALES (POLLO A LA BRASA, POLLADA, ETC.), EXCLUYENDO A CLUB DE MADRES, COCINA POPULAR, COMEDOR POPULAR, ETC.	1	2																
47.01	Pollo a la Brasa?	1	2	1	2	3	4	5	6	7									

PASE AL SIGUIENTE PRODUCTO

PASE A 601-D

Frecuencia de Adquisición:
 Diario.....1 Trimestral.....7
 Interdiario.....2 Semestral.....8
 Semanal.....3 2 vec. x semana.....9
 Quincenal.....4 3 vec. x semana.....10
 Mensual.....5 4 vec. x semana.....11
 Bimestral.....6 Anual.....12

FORMULE LA PREGUNTA SI EN 601-A CIRCULÓ EL CÓDIGO 2, 3, 4, 5, 6 y/ó 7

LUGAR DE COMPRA:
 Panadería..... 4 Restaurantes y/ó bares 8
 Ambulante (triciclo, etc.).....1 Mercado (por menor).....5 Camioneta, camión 9
 Bodega (por menor).....2 Mercado (por mayor)..... 6 Feria.....10
 Bodega (por mayor).....3 Supermercado.....7 Otro (Especifique) 11

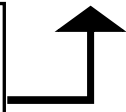

(601)			(601-A)							(601-B)				(601-C)		(601-D)			
EN LOS ÚLTIMOS 15 DÍAS, DEL AL, UD. Y/O ALGÚN MIEMBRO DE ESTE HOGAR OBTUVIERON, CONSUMIERON, COMPRARON O LE REGALARON ALGUNO DE LOS SIGUIENTES PRODUCTOS:			¿CÓMO OBTUVIERON EL(LA)..... : (Acepte una o más alternativas) Comprado?..... 1 Autoconsumo? 2 Autosuministro? 3 Como parte de pago a un miembro del hogar? 4 Regalado o pagado por algún miembro de otro hogar? 5 Regalado o donado por algún programa social? 6 Otro? (Especifique) 7							¿CON QUÉ FRECUENCIA COMPRÓ EL(LA), CUÁL FUE LA CANTIDAD COMPRADA Y DÓNDE LO COMPRÓ EN ESE PERIODO? Frecuencia de Adquisición: Diario1 Trimestral..... 7 Interdiario.....2 Semestral..... 8 Semanal.....3 2 vec. x semana..... 9 Quincenal.....4 3 vec. x semana..... 10 Mensual.....5 4 vec. x semana..... 11 Bimestral 6 Anual..... 12				¿CUÁNTO FUE EL MONTO TOTAL DE LA COMPRA?		¿CON QUÉ FRECUENCIA OBTUVO EL(LA) Y CUÁL FUE LA CANTIDAD CONSUMIDA EN ESE PERIODO? FORMULE LA PREGUNTA SI EN 601-A CIRCULÓ EL CÓDIGO 2, 3, 4, 5, 6 y/ó 7			
			PASE AL SIGUIENTE PRODUCTO		SÍ	NO	Frec.	Cantidad		Unid. Medida	¿Donde lo compró?	Monto S/.		Frec.	Cantidad		Unidad Medida		
		Ent.	Dec.	Ent.	Dec.	Medida		Ent.	Dec.	Ent.	Dec.	Ent.	Dec.	Medida					
47.02	Parrillada?	1	2	1	2	3	4	5	6	7									
47.03	Chifa?	1	2	1	2	3	4	5	6	7									
47.04	Tamales?	1	2	1	2	3	4	5	6	7									
47.05	Chicharrón?	1	2	1	2	3	4	5	6	7									
47.06		1	2	1	2	3	4	5	6	7									
47.07		1	2	1	2	3	4	5	6	7									
47.08		1	2	1	2	3	4	5	6	7									
48.00	¿OTROS ALIMENTOS PARA CONSUMO EN EL HOGAR	1	2																
48.01	Gelatina?	1	2	1	2	3	4	5	6	7									
48.02	Refresco Instantáneo?	1	2	1	2	3	4	5	6	7									
48.03	Flan?	1	2	1	2	3	4	5	6	7									
48.04	Mazamorra Morada?	1	2	1	2	3	4	5	6	7									
48.05	Aceituna Negra?	1	2	1	2	3	4	5	6	7									
48.06		1	2	1	2	3	4	5	6	7									
48.07		1	2	1	2	3	4	5	6	7									
49.00	¿ALIMENTOS PARA ANIMALES DOMÉSTICOS (No destinados a la venta).....	1	2																
49.01	Maíz?	1	2	1	2	3	4	5	6	7									
49.02	Vitaovo?	1	2	1	2	3	4	5	6	7									

PASE AL SIGUIENTE PRODUCTO

PASE A 601-D

FORMULE LA PREGUNTA SI EN 601-A CIRCULÓ EL CÓDIGO 2, 3, 4, 5, 6 y/ó 7

LUGAR DE COMPRA:		
Ambulante (triciclo, etc.).....1	Panadería..... 4	Restaurantes y/ó bares 8
Bodega (por menor).....2	Mercado (por menor).....5	Camioneta, camión 9
Bodega (por mayor).....3	Mercado (por mayor)..... 6	Feria..... 10
	Supermercado.....7	Otro (Especifique) 11

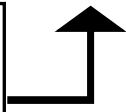

(601)			(601-A)							(601-B)				(601-C)		(601-D)				
EN LOS ÚLTIMOS 15 DÍAS, DEL AL, UD. Y/O ALGÚN MIEMBRO DE ESTE HOGAR OBTUVIERON, CONSUMIERON, COMPRARON O LE REGALARON ALGUNO DE LOS SIGUIENTES PRODUCTOS:			¿CÓMO OBTUVIERON EL(LA)..... : (Acepte una o más alternativas) Comprado?..... 1 Autoconsumo? 2 Autosuministro? 3 Como parte de pago a un miembro del hogar? 4 Regalado o pagado por algún miembro de otro hogar? 5 Regalado o donado por algún programa social? 6 Otro? (Especifique) 7							¿CON QUÉ FRECUENCIA COMPRÓ EL(LA), CUÁL FUE LA CANTIDAD COMPRADA Y DÓNDE LO COMPRÓ EN ESE PERIODO?				¿CUÁNTO FUE EL MONTO TOTAL DE LA COMPRA?		¿CON QUÉ FRECUENCIA OBTUVO EL(LA) Y CUÁL FUE LA CANTIDAD CONSUMIDA EN ESE PERIODO?				
			Sí NO		[PASE A 601-D]							Frec. Cantidad Unid. ¿Donde lo compró?				Monto S/.		Frec. Cantidad Unid.		
										Ent. Dec. Medida				Ent. Dec.		Ent. Dec. Medida				
49.03	Comida para Perros?		1	2	1	2	3	4	5	6	7									
49.04			1	2	1	2	3	4	5	6	7									
50.00	¿OTROS ALIMENTOS CONSUMIDOS FUERA DEL HOGAR POR PERSONAS MENORES DE 14 AÑOS DE EDAD (EXCLUYA DESAYUNO ESCOLAR, ALMUERZO ESCOLAR, COMEDOR POPULAR, etc.)?		1	2																
50.01	Anticuchos?		1	2	1	2	3	4	5	6	7									
50.02	Salchipapa?		1	2	1	2	3	4	5	6	7									
50.03	Galleta Dulce?		1	2	1	2	3	4	5	6	7									
50.04	Hamburguesa?		1	2	1	2	3	4	5	6	7									
50.05			1	2	1	2	3	4	5	6	7									
50.06			1	2	1	2	3	4	5	6	7									

LUGAR DE COMPRA:		
Ambulante (triciclo, etc.)..... 1	Panadería..... 4	Restaurantes y/o bares 8
Bodega (menor)..... 2	Mercado (menor)..... 5	Camioneta, Camión..... 9
Bodega (mayor)..... 3	Mercado (mayor)..... 6	Feria..... 10
	Supermercado..... 7	Otro (Especifique) 11

OBSERVACIONES	

602. ALIMENTOS PARA CONSUMIR DENTRO DEL HOGAR OBTENIDOS DE INSTITUCIONES BENÉFICAS

(602) EN LOS ÚLTIMOS 15 DÍAS, DEL..... AL, UD. O ALGÚN MIEMBRO DE ESTE HOGAR OBTUVIERON, COMPRARON O LE REGALARON ALIMENTOS PARA CONSUMIR EN EL HOGAR DE:		<div style="border: 1px solid black; padding: 2px; text-align: center;"> PASE A LA SIGUIENTE LÍNEA </div>		(602-A) GENERALMENTE, ¿CUÁNTAS VECES POR SEMANA?	(602-B) GENERALMENTE, ¿CUÁNTAS RACIONES RECIBIERON CADA VEZ?	(602-C) GENERALMENTE, ¿CUÁNTOS MIEMBROS DE SU HOGAR CONSUMIERON CADA VEZ?	(602-D1) ¿PAGÓ : <i>Por el alimento?..... 1</i> <i>Por otros pagos Asociados (transporte del alimento, kerosene, cocinera, etc.)? 2</i> NO REALIZÓ NINGÚN PAGO 3 <div style="border: 1px solid black; padding: 2px; font-size: small;"> - Si es 1 pase a 602-E1 - Si es 2 pase a 602-E2 - Si es 3 pase a la sgte. Línea. </div>			(602-E1) ¿CUÁNTO PAGÓ CADA VEZ POR EL ALIMENTO RECIBIDO?		(602-E2) ¿CUÁNTO PAGÓ EN EL MES ANTERIOR POR OTROS CONCEPTOS?	
										MONTO S/.		MONTO S/.	
				SÍ	NO	CÓDIGO			Ent.	Dec.	Ent.	Dec.	
A. ¿VASO DE LECHE PREPARADO?	1. _____ <i>(Especifique)</i>	1	2				1	2	3				
B. ¿COMEDOR POPULAR?	2. Desayuno?...	1	2				1	2	3				
	3. Almuerzo?...	1	2				1	2	3				
	4. Cena?	1	2				1	2	3				
C. ¿CLUB DE MADRES, COCINA POPULAR, Y OTROS <i>(especifique)</i>	5. Desayuno?...	1	2				1	2	3				
	6. Almuerzo?...	1	2				1	2	3				
	7. Cena?	1	2				1	2	3				

602A1. ALIMENTOS CONSUMIDOS FUERA DEL HOGAR OBTENIDOS DE INSTITUCIONES BENÉFICAS (Para menores de 14 años)

(602 - A1) EN LOS ÚLTIMOS 15 DÍAS, DEL..... AL, ALGÚN MIEMBRO DE ESTE HOGAR MENOR DE 14 AÑOS OBTUVIERON, COMPRARON O LE REGALARON ALIMENTOS PARA CONSUMIR FUERA DEL HOGAR DE:		<div style="border: 1px solid black; padding: 2px; text-align: center;"> PASE A LA SIGUIENTE LÍNEA </div>		(602-A2) GENERALMENTE, ¿CUÁNTAS VECES POR SEMANA?	(602-B2) GENERALMENTE, ¿CUÁNTAS RACIONES RECIBIERON CADA VEZ?	(602-C2) GENERALMENTE, ¿CUÁNTOS MIEMBROS DE SU HOGAR CONSUMIERON CADA VEZ?	(602-D2) ¿PAGÓ : <i>Por el alimento?..... 1</i> <i>Por otros pagos Asociados (transporte del alimento, kerosene, cocinera, etc.)? 2</i> NO REALIZÓ NINGÚN PAGO 3 <div style="border: 1px solid black; padding: 2px; font-size: small;"> - Si es 1 pase a 602-E3 - Si es 2 pase a 602-E4 - Si es 3 pase a la sgte. Línea. </div>			(602-E3) ¿CUÁNTO PAGÓ CADA VEZ POR EL ALIMENTO RECIBIDO?		(602-E4) ¿CUÁNTO PAGÓ EN EL MES ANTERIOR POR OTROS CONCEPTOS?	
										MONTO S/.		MONTO S/.	
				SÍ	NO	CÓDIGO			Ent.	Dec.	Ent.	Dec.	
D. Desayuno Escolar?.....		1	2				1	2	3				
E. Almuerzo Escolar?.....		1	2				1	2	3				
F. _____ <i>(Especifique)</i>		1	2				1	2	3				
G. _____ <i>(Especifique)</i>		1	2				1	2	3				
H. _____ <i>(Especifique)</i>		1	2				1	2	3				

OTROS GASTOS

603. MANTENIMIENTO DE LA VIVIENDA

(603) EN EL MES ANTERIOR, UD. Y/O ALGÚN MIEMBRO DE ESTE HOGAR OBTUVIERON, CONSIGUIERON, COMPRARON O LE REGALARON:	(603-A) ¿CÓMO OBTUVIERON EL(LA) (Acepte una o más alternativas)				(603-A1) ¿DÓNDE LO COMPRÓ?	(603-B) ¿CUÁNTO FUE EL MONTO TOTAL POR LA COMPRA?	(603-C) ¿CUÁNTO CREE QUE LE COSTARÍA SI TUVIERA QUE PAGAR POR ESTE PRODUCTO O SERVICIO?												
	Comprado?..... 1 Autoconsumo? 2 Autosuministro? 3 Como parte de pago a un miembro del hogar? 4 Regalado o pagado por algún miembro de otro hogar?..... 5 Donado por alguna institución o programa social? 6 Otro? (especifique)..... 7 NO SABE / NO RESPONDE 8				PASE A 603-C	Ambulante..... 1 Bodega (x menor).... 2 Bodega (x mayor).... 3 Ferretería 4 Mercado (x menor) .. 5 Mercado (x mayor) .. 6 Supermercado..... 7 Camioneta, camión..... 8 Feria 9 Bazar..... 10 Otro (Especifique) . 11		SI EN 603-A CIRCULÓ EL CÓDIGO 2, 3, 4, 5, 6 y/ó 7											
					PASE AL SIGUIENTE PRODUCTO O SERVICIO			PASE AL SGTE. PRODUC.	CÓDIGO	MONTO S/.		MONTO S/.							
	SÍ	NO				Ent.	Dec.	603-A=2		603-A=3		603-A=4		603-A=5		603-A=6		603-A=7	
							Ent.	Dec.	Ent.	Dec.	Ent.	Dec.	Ent.	Dec.	Ent.	Dec.	Ent.	Dec.	
ARTÍCULOS DE LAVANDERÍA																			
1. ¿JABÓN DE LAVAR ROPA?	1	2	1	2	3	4	5	6	7.....	8									
2. ¿DETERGENTES?	1	2	1	2	3	4	5	6	7.....	8									
3. ¿LEJÍA Y SIMILARES?	1	2	1	2	3	4	5	6	7.....	8									
4. ¿SAL DE SODA Y ALMIDÓN?	1	2	1	2	3	4	5	6	7.....	8									
5. ¿OTROS?	1	2	1	2	3	4	5	6	7.....	8									
(Especifique)																			
ARTÍCULOS PARA ASEO DEL HOGAR																			
6. ¿CERA?	1	2	1	2	3	4	5	6	7.....	8									
7. ¿PULITÓN, AYUDÍN Y SIMILARES?	1	2	1	2	3	4	5	6	7.....	8									
8. ¿INSECTICIDAS, FUNGICIDAS, DESINFECTANTES?	1	2	1	2	3	4	5	6	7.....	8									
9. ¿ESCOBA, ESCOBILLONES?	1	2	1	2	3	4	5	6	7.....	8									
10. ¿DESODORANTE PARA BAÑO?	1	2	1	2	3	4	5	6	7.....	8									

OTROS GASTOS

603. MANTENIMIENTO DE LA VIVIENDA

(603) EN EL MES ANTERIOR, UD. Y/O ALGÚN MIEMBRO DE ESTE HOGAR OBTUVIERON, CONSIGUIERON, COMPRARON O LE REGALARON:			(603-A) ¿CÓMO OBTUVIERON EL(LA) (Acepte una o más alternativas)		(603-A1) ¿DÓNDE LO COMPRÓ?		(603-B) ¿CUÁNTO FUE EL MONTO TOTAL POR LA COMPRA?	(603-C) ¿CUÁNTO CREE QUE LE COSTARÍA SI TUVIERA QUE PAGAR POR ESTE PRODUCTO O SERVICIO?												
			Comprado?..... 1 Autoconsumo? 2 Autosuministro? 3 Como parte de pago a un miembro del hogar? 4 Regalado o pagado por algún miembro de otro hogar?..... 5 Donado por alguna institución o programa social? 6 Otro? (especifique)..... 7 NO SABE / NO RESPONDE 8	<div style="border: 1px solid black; padding: 2px; width: 20px; margin: auto;">PASE A 603-C</div>	Ambulante..... 1 Bodega (x menor).... 2 Bodega (x mayor).... 3 Ferretería 4 Mercado (x menor) .. 5 Mercado (x mayor) .. 6 Supermercado..... 7 Camioneta, camión..... 8 Feria 9 Bazar 10 Otro (Especifique) . 11			SI EN 603-A CIRCULÓ EL CÓDIGO 2, 3, 4, 5, 6 y/ó 7												
	<div style="border: 1px solid black; padding: 2px; width: 60px; margin: auto;">PASE AL SIGUIENTE PRODUCTO O SERVICIO</div>	<div style="border: 1px solid black; padding: 2px; width: 60px; margin: auto;">PASE AL SGTE. PRODUC.</div>		<div style="border: 1px solid black; padding: 2px; width: 60px; margin: auto;">CÓDIGO</div>	MONTO S/.		MONTO S/.													
	<table border="1" style="width: 100%; border-collapse: collapse;"> <tr> <th style="width: 50%;">SÍ</th> <th style="width: 50%;">NO</th> </tr> </table>	SÍ	NO				Ent.	Dec.	603-A=2		603-A=3		603-A=4		603-A=5		603-A=6		603-A=7	
SÍ	NO																			
			1 2 3 4 5 6 7..... 8				Ent.	Dec.	Ent.	Dec.	Ent.	Dec.	Ent.	Dec.	Ent.	Dec.	Ent.	Dec.		
11. ¿PAPEL HIGIÉNICO?	1 2		1 2 3 4 5 6 7..... 8																	
12. ¿OTROS ARTÍCULOS PARA EL ASEO DEL HOGAR (ÁCIDO MURIÁTICO, ETC.? (Especifique)	1 2		1 2 3 4 5 6 7..... 8																	
SERVICIOS DE LIMPIEZA																				
13. ¿LAVADO DE CORTINA, SERVICIOS DE TINTORERÍA, FUMIGACIÓN, ETC.?	1 2		1 2 3 4 5 6 7..... 8																	
ARTÍCULOS PARA LA CONSERVACIÓN Y REPARACIÓN DE LA VIVIENDA																				
14. ¿PINTURAS, GASFITEROS, ETC.?	1 2		1 2 3 4 5 6 7..... 8																	
15. ¿OTROS ARTÍCULOS (FÓSFOROS, VELA, ETC.)? (Especifique)	1 2		1 2 3 4 5 6 7..... 8																	

OBSERVACIONES	
----------------------	--

604. TRANSPORTES Y COMUNICACIONES

(604) EN EL MES ANTERIOR, , UD. Y/O ALGÚN MIEMBRO DE ESTE HOGAR OBTUVIERON, CONSIGUIERON, COMPRARON, LE REGALARON O HICIERON USO DE:			(604-A) ¿CÓMO OBTUVIERON EL(LA) (Acepte una o más alternativas)						(604-A1) ¿DÓNDE LO COMPRÓ?		(604-B) ¿CUÁNTO FUE EL MONTO TOTAL POR LA COMPRA O SERVICIO?		(604-C) ¿CUÁNTO CREE QUE LE COSTARÍA SI TUVIERA QUE PAGAR POR ESTE PRODUCTO O SERVICIO?											
			Comprado?1 Autoconsumo?2 Autosuministro?3 Como parte de pago a un miembro del hogar?4 Regalado o pagado por algún miembro de otro hogar?5 Donado por alguna insti- tución o programa social? .6 Otro? (especifique).....7 NO SABE / NO RESPONDE8						Grifos de empresas ...1 Grifos informales2 Talleres formales3 Talleres informales ..4 Empresas de Transporte formales5 Empresas de Transporte informales.....6 Teléfono público7 Otro (Especifique)....8		SI EN 604-A CIRCULÓ EL CÓDIGO 2, 3, 4, 5, 6 y/ó 7													
			PASE AL SIGUIENTE PRODUCTO O SERVICIO		PASE A 604-C		PASE AL SGTE. PRODUC.		CÓDIGO		MONTO \$/.		MONTO \$/.											
			SÍ	NO									Ent.	Dec.	604-A=2		604-A=3		604-A=4		604-A=5		604-A=6	
												Ent.	Dec.	Ent.	Dec.	Ent.	Dec.	Ent.	Dec.	Ent.	Dec.	Ent.	Dec.	
TRANSPORTES																								
1. ¿GASOLINA?																								
2. ¿PETRÓLEO?																								
3. ¿REPARACIÓN Y CONSERVACIÓN DE VEHÍCULO (LAVADO, CAMBIO DE ACEITE, ETC.)?.....																								
4. ¿TRANSPORTE PÚBLICO URBANO E INTERURBANO PARA MENORES DE 14 AÑOS?																								
5. ¿VIAJE POR ESTUDIO O TRABAJO (NIVEL NACIONAL E INTERNACIONAL)?																								
6. ¿VIAJE POR TURISMO (NACIONAL, INTERNACIONAL)?																								
7. ¿VIAJE POR MOTIVO FAMILIAR?																								
8. ¿TRANSPORTE EN MOTOTAXI PARA MENORES DE 14 AÑOS?																								
9. ¿OTROS? _____ (Especifique)																								
COMUNICACIONES																								
10. ¿TELÉFONO PÚBLICO PARA MENORES DE 14 AÑOS (MONEDERO, LOCUTORIO, ETC.)?																								

604. TRANSPORTES Y COMUNICACIONES

(604) EN EL MES ANTERIOR, , UD. Y/O ALGÚN MIEMBRO DE ESTE HOGAR OBTUVIERON, CONSIGUIERON, COMPRARON, LE REGALARON O HICIERON USO DE:			(604-A) ¿CÓMO OBTUVIERON EL(LA) (Acepte una o más alternativas)						(604-A1) ¿DÓNDE LO COMPRÓ?		(604-B) ¿CUÁNTO FUE EL MONTO TOTAL POR LA COMPRA O SERVICIO?		(604-C) ¿CUÁNTO CREE QUE LE COSTARÍA SI TUVIERA QUE PAGAR POR ESTE PRODUCTO O SERVICIO?																	
			Comprado?1 Autoconsumo?2 Autosuministro?3 Como parte de pago a un miembro del hogar?4 Regalado o pagado por algún miembro de otro hogar?.....5 Donado por alguna insti- tución o programa social? .6 Otro? (especifique).....7 NO SABE / NO RESPONDE8						Grifos de empresas ...1 Grifos informales2 Talleres formales.....3 Talleres informales ..4 Empresas de Transporte formales5 Empresas de Transporte informales.....6 Teléfono público7 Otro (Especifique)....8		SI EN 604-A CIRCULÓ EL CÓDIGO 2, 3, 4, 5, 6 y/ó 7																			
			PASE AL SIGTE. PRODUC.						PASE A 604-C				MONTO S/.		MONTO S/.															
PASE AL SIGUIENTE PRODUCTO O SERVICIO			SÍ	NO							CÓDIGO		Ent.	Dec.	604-A=2		604-A=3		604-A=4		604-A=5		604-A=6		604-A=7					
			1	2	1	2	3	4	5	6	7.....	8			Ent.	Dec.	Ent.	Dec.	Ent.	Dec.	Ent.	Dec.	Ent.	Dec.	Ent.	Dec.	Ent.	Dec.		
11. ¿CORREO?.....			1	2	1	2	3	4	5	6	7.....	8																		
12. ¿SERVICIO DE FAX?			1	2	1	2	3	4	5	6	7.....	8																		
13. ¿OTROS (TELEGRAMA NACIONAL E INTERNACIONAL, ETC.)? _____ (Especifique)			1	2	1	2	3	4	5	6	7.....	8																		

OBSERVACIONES	

605. SERVICIOS A LA VIVIENDA

(605)
EN EL MES ANTERIOR,,
UD. Y/O ALGÚN MIEMBRO DE ESTE
HOGAR HICIERON USO DE:

(605-A)
¿EL GASTO REALIZADO POR ESTE
SERVICIO DE.....FUE:
(acepte una o más alternativas)

(605-B)
¿CUÁL FUE
EL MONTO
MENSUAL
POR EL
SERVICIO?

(605-C)
¿CUÁNTO CREE QUE LE COSTARÍA SI
TUVIERA QUE PAGAR POR ESTE SERVICIO?

SI EN 605-A
 CIRCULÓ EL
 CÓDIGO
 2, 3, 4 y/ó 5

PASE AL
SIGUIENTE
SERVICIO

- Pagado por algún miembro
de este hogar? 1*
*Regalado o pagado por algún
miembro de otro hogar? 2*
No gastó? 3
Incluido en el alquiler? 4
Otro? (especifique)..... 5

PASE
A
605-C

PASE AL
SGTE.
SERV.

SÍ	NO
----	----

MONTO S/.

MONTO S/.

Ent.	Dec.	MONTO S/.							
		605-A=2		605-A=3		605-A=4		605-A=5	
		Ent.	Dec.	Ent.	Dec.	Ent.	Dec.	Ent.	Dec.

	1	2	1	2	3	4	5.....	6
1. ¿COCHERA?								
2. ¿GUARDIANÍA?								
3. ¿SERVICIO DOMÉSTICO?								
4. ¿SERVICIO COMUNITARIO?								
5. ¿VIGILANCIA VECINAL (SERENAZGO)?								
6. ¿MANTENIMIENTO DE EDIFICIO?								
7. ¿RECOJO PRIVADO DE BASURA (TRICICLO, CARRETILLA, CAMIÓN, ETC.)?								
8. ¿OTRO? _____ (Especifique)								

OBSERVACIONES	

606. ESPARCIMIENTO, DIVERSIÓN Y SERVICIOS DE CULTURA

(606) EN EL MES ANTERIOR,, UD. Y/O ALGÚN MIEMBRO DE ESTE HOGAR OBTUVIERON, CONSIGUIERON, COMPRARON O LE REGALARON:			(606-A) ¿CÓMO OBTUVIERON EL(LA) (Acepte una o más alternativas)						(606-A1) ¿DÓNDE LO COMPRÓ?		(606-B) ¿CUÁNTO FUE EL MONTO TOTAL POR LA COMPRA O SERVICIO?		(606-C) ¿CUÁNTO CREE QUE LE COSTARÍA SI TUVIERA QUE PAGAR POR ESTE PRODUCTO O SERVICIO?																	
			Comprado?..... 1 Autoconsumo? 2 Autosuministro? 3 Como parte de pago a un miembro del hogar? 4 Regalado o pagado por algún miembro de otro hogar? 5 Donado por alguna insti- tución o programa social? . 6 Otro? (Especifique) 7 NO SABE / NO RESPONDE 8										Ambulante.....1 Bodega (x menor)2 Bodega (x mayor)3 Mercado (x menor).....4 Mercado (x mayor).....5 Supermercado6 Librería7 Feria8 Club / Asociación9 Kiosco.....10 Otro (Especifique)..... 11		SI EN 606-A CIRCULÓ EL CÓDIGO 2, 3, 4, 5, 6 y/ó 7															
			PASE AL SIGUIENTE PRODUCTO O SERVICIO		PASE A 606-C								PASE AL SGTE. PRODUC.		MONTO S/.		MONTO S/.													
			SÍ	NO																										
1. ¿PERIÓDICOS, REVISTAS Y LIBROS?.....	1	2	1	2	3	4	5	6	7.....	8																				
2. ¿ESPARCIMIENTO Y DIVERSIÓN (IR AL CINE, COMPRAR CD's, JUGUETES, ESPECTÁCULOS DEPORTIVOS, ETC.)?.....	1	2	1	2	3	4	5	6	7.....	8																				
3. ¿APORTACIONES O CUOTAS A CLUBES, ASOCIACIONES, ETC.?.....	1	2	1	2	3	4	5	6	7.....	8																				
4. ¿GASTOS EN GIMNASIOS (AERÓBICOS, ARTES MARCIALES, PESAS)?.....	1	2	1	2	3	4	5	6	7.....	8																				
5. ¿DISQUETES, USB?.....	1	2	1	2	3	4	5	6	7.....	8																				
6. ¿ARTÍCULOS DEPORTIVOS?.....	1	2	1	2	3	4	5	6	7.....	8																				
7. ¿ÚTILES DE ESCRITORIO (CUADERNOS, PAPELES, ETC.)?.....	1	2	1	2	3	4	5	6	7.....	8																				
8. ¿OTROS GASTOS? (Especifique)	1	2	1	2	3	4	5	6	7.....	8																				

OBSERVACIONES	
---------------	--

606D. BIENES Y SERVICIOS DE CUIDADOS PERSONALES

35	(606-D) EN EL MES ANTERIOR, UD. Y/O ALGÚN MIEMBRO DE ESTE HOGAR OBTUVIERON, CONSIGUIERON, COMPRARON O LE REGALARON:		(606-E) ¿CÓMO OBTUVIERON EL(LA) (Acepte una o más alternativas)							(606-E1) ¿DÓNDE LO COMPRÓ?		(606-F) ¿CUÁNTO FUE EL MONTO TOTAL POR LA COMPRA O SERVICIO?		(606-G) ¿CUÁNTO CREE QUE LE COSTARÍA SI TUVIERA QUE PAGAR POR ESTE PRODUCTO O SERVICIO?							
	<div style="border: 1px solid black; padding: 5px; width: fit-content; margin: 0 auto;">PASE AL SIGUIENTE PRODUCTO O SERVICIO</div>		Comprado?..... 1 Autoconsumo? 2 Autosuministro? 3 Como parte de pago a un miembro del hogar? 4 Regalado o pagado por algún miembro de otro hogar? 5 Donado por alguna Institución o programa social? . 6 Otro? (Especifique)..... 7 NO SABE / NO RESPONDE 8							Ambulante 1 Bodega (x menor)....2 Bodega (x mayor)....3 Mercado (x menor) ..4 Mercado (x mayor) ..5 Supermercado..... 6 Camioneta, Camión..... 7 Feria..... 8 Farmacia 9 Peluquería..... 10 Otro (Especifique) . 11		MONTO S/. Ent. Dec.		MONTO S/. 606-E=2 606-E=3 606-E=4 606-E=5 606-E=6 606-E=7							
			<div style="border: 1px solid black; padding: 2px; width: fit-content; margin: 0 auto;">PASE AL SIGTE. PRODUC.</div>							CÓDIGO				Ent. Dec. Ent. Dec. Ent. Dec. Ent. Dec. Ent. Dec. Ent. Dec.							
			SÍ NO																		
ARTÍCULOS PERSONALES																					
1.	¿JABÓN DE TOCADOR?.....	1 2	1 2 3 4 5 6 7	8																	
2.	¿CHAMPÚ Y REACONDICIONADOR?.....	1 2	1 2 3 4 5 6 7	8																	
3.	¿PASTA DE DIENTES?	1 2	1 2 3 4 5 6 7	8																	
4.	¿DESODORANTE?	1 2	1 2 3 4 5 6 7	8																	
5.	¿TOALLAS HIGIÉNICAS?.....	1 2	1 2 3 4 5 6 7	8																	
6.	¿COLONIA (PARA HOMBRE Y/O MUJER)?.....	1 2	1 2 3 4 5 6 7	8																	
7.	¿LÁPIZ LABIAL?.....	1 2	1 2 3 4 5 6 7	8																	
8.	¿ARTÍCULOS DE TOCADOR PARA BEBES (JABÓN DE TOCADOR, CHAMPÚ, ACEITE, COLONIA, ETC.)?.....	1 2	1 2 3 4 5 6 7	8																	
9.	¿OTROS (CREMA PARA MANOS, MÁQUINA DE AFEITAR, POLVOS FACIALES, RIMEL, TINTE PARA CABELLO, PEINE, ESMALTE PARA UÑAS, ETC.)?..... (Especifique)	1 2	1 2 3 4 5 6 7	8																	
SERVICIOS DE CUIDADO PERSONAL																					
10.	¿CORTE DE CABELLO?.....	1 2	1 2 3 4 5 6 7	8																	
11.	¿OTROS SERVICIOS (BAÑOS PÚBLICOS, ONDULACIÓN, LUSTRADA DE CALZADO, ETC.)?..... (Especifique)	1 2	1 2 3 4 5 6 7	8																	

SI EN 606-E CIRCULÓ EL CÓDIGO 2, 3, 4, 5, 6 y/ó 7

607. VESTIDO Y CALZADO

(607) EN LOS ÚLTIMOS 3 MESES, DE..... A, UD. Y/O ALGÚN MIEMBRO DE ESTE HOGAR OBTUVIERON, CONSIGUIERON, COMPRARON O LE REGALARON:			(607-A) ¿CÓMO OBTUVIERON EL(LA) (Acepte una o más alternativas)						(607-A1) ¿DÓNDE LO COMPRÓ?		(607-B) ¿CUÁNTO FUE EL MONTO TOTAL POR LA COMPRA O SERVICIO?		(607-C) ¿CUÁNTO CREE QUE LE COSTARÍA SI TUVIERA QUE PAGAR POR ESTE PRODUCTO O SERVICIO?											
			Comprado?1 Autoconsumo?2 Autosuministro?3 Como parte de pago a un miembro del hogar?4 Regalado o pagado por algún miembro de otro hogar?.....5 Donado por alguna insti- tución o programa social? .6 Otro? (Especifique).....7 NO SABE / NO RESPONDE8						Ambulante 1 Bodega (x menor)..... 2 Bodega (x mayor) 3 Tienda especializada al por mayor 4 Tienda especializada al por menor 5 Bazar 6 Mercado (x menor) 7 Mercado (x mayor)..... 8 Supermercado 9 Camioneta, Camión 10 Feria 11 Otro (Especifique)..... 12				<div style="border: 1px solid black; padding: 5px; width: fit-content; margin: auto;"> SÍ EN 607-A CIRCULÓ EL CÓDIGO 2, 3, 4, 5, 6 y/ó 7 </div>											
											Ent. Dec.		607-A=2		607-A=3		607-A=4		607-A=5		607-A=6		607-A=7	
		SÍ NO										Ent. Dec.		Ent. Dec.		Ent. Dec.		Ent. Dec.		Ent. Dec.		Ent. Dec.		
1. ¿TELAS?.....	1	2	1	2	3	4	5	6	7.....	8														
2. ¿PRENDAS DE VESTIR PARA ADULTOS?...	1	2	1	2	3	4	5	6	7.....	8														
3. ¿PRENDAS DE VESTIR PARA NIÑOS?.....	1	2	1	2	3	4	5	6	7.....	8														
4. ¿CALZADO PARA ADULTOS (INCLUYE ZAPATILLAS)?.....	1	2	1	2	3	4	5	6	7.....	8														
5. ¿CALZADO PARA NIÑOS (INCLUYE ZAPATILLAS)?.....	1	2	1	2	3	4	5	6	7.....	8														
6. ¿REPARACIÓN DE CALZADO?.....	1	2	1	2	3	4	5	6	7.....	8														
7. ¿OTROS GASTOS (CONFECCIÓN, ETC.)? (Especifique)	1	2	1	2	3	4	5	6	7.....	8														

OBSERVACIONES	

609. GASTOS DE TRANSFERENCIAS

(609)		(609-A)						
EN LOS ÚLTIMOS 3 MESES, DE A, UD. Y/O ALGÚN MIEMBRO DE ESTE HOGAR GASTARON EN:		<table border="1"> <tr> <td align="center" colspan="2"> PASE A LA SIGUIENTE LÍNEA </td> </tr> <tr> <td align="center"> <input type="checkbox"/> SÍ </td> <td align="center"> <input type="checkbox"/> NO </td> </tr> </table>	PASE A LA SIGUIENTE LÍNEA		<input type="checkbox"/> SÍ	<input type="checkbox"/> NO	¿CUÁNTO GASTÓ?	
			PASE A LA SIGUIENTE LÍNEA					
<input type="checkbox"/> SÍ	<input type="checkbox"/> NO							
		MO. SI.						
		Ent.	Dec.					
1. ¿PENSIÓN POR ALIMENTOS, ETC.?		1	2					
2. ¿PROPINAS A MENORES DE 14 AÑOS MIEMBROS DEL HOGAR?		1	2					
3. ¿PROPINAS A PERSONAS FUERA DEL HOGAR?		1	2					
4. ¿DONACIONES A INSTITUCIONES: IGLESIA (LIMOSNAS), CÁRITAS, ETC.?		1	2					
5. ¿REMESAS, DONACIONES O REGALOS A MIEMBROS DEL HOGAR QUE ESTÁN FUERA DE ÉL?		1	2					
6. ¿IMPUESTOS DIRECTOS (RENTAS, AUTOVALÚO, ETC.)?		1	2					
7. ¿PAGO DE SEGURO DE VIDA Y OTROS SEGUROS (SEGURO FACULTATIVO, S.O.A.T., ETC.)?		1	2					
8. ¿REMESAS PERIÓDICAS A OTROS FAMILIARES QUE NO RESIDAN EN LA VIVIENDA?		1	2					
9. ¿OTROS GASTOS? _____ (Especifique)		1	2					

OBSERVACIONES	

610. MUEBLES Y ENSERES

	(610)		(610-A)					(610-A1)	(610-B)		(610-C)													
	EN LOS ÚLTIMOS 12 MESES DE A, UD. Y/O ALGÚN MIEMBRO DE ESTE HOGAR OBTUVIERON, CONSIGUIERON, COMPRARON O LE REGALARON:		¿CÓMO OBTUVIERON EL(LA) (Acepte una o más alternativas)					¿DÓNDE LO COMPRÓ?	¿CUÁNTO FUE EL MONTO TOTAL POR LA COMPRA O SERVICIO?		¿CUÁNTO CREE QUE LE COSTARÍA SI TUVIERA QUE PAGAR POR ESTE PRODUCTO O SERVICIO?													
			Comprado? 1 Autoconsumo? 2 Autosuministro? 3 Como parte de pago a un miembro del hogar? 4 Regalado o pagado por algún miembro de otro hogar? 5 Donado por alguna institución o programa social? .. 6 Otro? (Especifique)..... 7 NO SABE/NO RESPONDE 8					Ambulante 1 Tienda especializada al por mayor 2 Tienda especializada al por menor 3 Mercado (x menor) .. 4 Mercado (x mayor) .. 5 Supermercado 6 Camioneta, camión..... 7 Feria 8 Otro (Especifique).... 9			SÍ EN 610-A CIRCULÓ EL CÓDIGO 2, 3, 4, 5, 6 y/ó 7													
			PASE AL SIGUENTE PRODUCTO O SERVICIO					PASE A 610-C		PASE AL SGTE. PRODUC.														
	SÍ	NO						CÓDIGO	MONTO S/.		MONTO S/.													
									Ent.	Dec.	610-A=2		610-A=3		610-A=4		610-A=5		610-A=6		610-A=7			
									Ent.	Dec.	Ent.	Dec.	Ent.	Dec.	Ent.	Dec.	Ent.	Dec.	Ent.	Dec.	Ent.	Dec.		
1. ¿REPARARON MUEBLES DEL HOGAR (CAMA, MESA, ETC.)?.....	1	2	1	2	3	4	5	6	7.....	8														
2. ¿REPARARON APARATOS ELECTRODOMÉSTICOS (RADIO, TV, ETC.)?	1	2	1	2	3	4	5	6	7.....	8														
3. ¿TEJIDOS, ARTÍCULOS DE TELA PARA EL HOGAR (CORTINAS, SÁBANAS, TOALLAS, ETC.)?	1	2	1	2	3	4	5	6	7.....	8														
4. ¿CRISTALERÍA, VAJILLA Y UTENSILIOS DOMÉSTICOS?	1	2	1	2	3	4	5	6	7.....	8														
5. ¿COMPRARON MUEBLES DEL HOGAR (MUEBLES DE SALA, DORMITORIO, COCINA, ARMARIOS, ETC.)?	1	2	1	2	3	4	5	6	7.....	8														
6. ¿OTROS GASTOS?	1	2	1	2	3	4	5	6	7.....	8														
(Especifique)																								

OBSERVACIONES	

611. OTROS BIENES Y SERVICIOS

	(611) EN LOS ÚLTIMOS 12 MESES, DE A, UD. Y/O ALGÚN MIEMBRO DE ESTE HOGAR OBTUVIERON, CONSIGUIERON, COMPRARON, LE REGALARON O HICIERON USO DE:		(611-A) ¿CÓMO OBTUVIERON EL (LA) (Acepte una o más alternativas)					(611-A1) ¿DÓNDE LO COMPRÓ?	(611-B) ¿CUÁNTO FUE EL MONTO TOTAL POR LA COMPRA O SERVICIO?	(611-C) ¿CUÁNTO CREE QUE LE COSTARÍA SI TUVIERA QUE PAGAR POR ESTE PRODUCTO O SERVICIO?																															
																				SÍ EN 611-A CIRCULÓ EL CÓDIGO 2, 3, 4, 5 y/ó 6																					
																				SÍ	NO	1	2	3	4	5	6	7	CÓDIGO	MONTO S/.		611-A=2		611-A=3		611-A=4		611-A=5		611-A=6	
																														Ent.	Dec.	Ent.	Dec.	Ent.	Dec.	Ent.	Dec.	Ent.	Dec.	Ent.	Dec.
1.	¿ARTÍCULOS DE JOYERÍA?.....		1	2	1	2	3	4	5	6	7																														
2.	¿MATRIMONIOS, FUNERALES Y OTRAS CEREMONIAS?.....		1	2	1	2	3	4	5	6	7																														
3.	¿SERVICIOS FINANCIEROS?.....		1	2	1	2	3	4	5	6	7																														
4.	¿SERVICIOS VETERINARIOS?.....		1	2	1	2	3	4	5	6	7																														
5.	¿ARBITRIOS MUNICIPALES?.....		1	2	1	2	3	4	5	6	7																														
6.	¿MONEDEROS, LLAVEROS, PARAGUAS, GANCHOS, Y ADORNOS PARA EL CABELLO?		1	2	1	2	3	4	5	6	7																														
7.	¿DENUNCIAS (ESPECIES VALORADAS, ETC.)?.....		1	2	1	2	3	4	5	6	7																														
8.	¿GASTOS EN HOTELES Y HOSTALES?.....		1	2	1	2	3	4	5	6	7																														
9.	¿OTROS BIENES Y SERVICIOS? (Especifique)		1	2	1	2	3	4	5	6	7																														
EN EL MES ANTERIOR																																									
10.	¿PARQUEO?.....		1	2	1	2	3	4	5	6	7																														
11.	¿TABACO?.....		1	2	1	2	3	4	5	6	7																														

OBSERVACIONES

PASE AL
SIGUIENTE
PRODUCTO
O SERVICIO

PASE
A
611-C

PASE AL
SGTE.
PRODUC.
O SERV.

SÍ EN 611-A CIRCULÓ EL
CÓDIGO 2, 3, 4, 5 y/ó 6

612. EQUIPAMIENTO DEL HOGAR

(612) ¿SU HOGAR TIENE:			(612-A) ¿CUÁNTOS TIENE?	(612-B) ¿LO(S) USA(N) EXCLUSIVAMENTE PARA EL HOGAR, TRABAJO, O AMBOS?			(612-C) ¿EN QUÉ AÑO LO ADQUIRIÓ?	(612-C1) ¿EN QUÉ MES LO ADQUIRIÓ?	Sólo para los artículos que fueron adquiridos desde 2006 en adelante		
								(Referido al más nuevo)	(Solo para los bienes adquiridos en el año 2015 o 2016)	Para los bienes comprados	Para los bienes adquiridos excepto los comprados
				Sí	No	Hogar	Trabajo			Para trabajo y hogar	Año
								Monto s/. (enteros)	Monto s/. (enteros)		
1. RADIO?	1	2		1	2	3					
2. TV A COLOR?	1	2		1	2	3					
3. TV BLANCO Y NEGRO?	1	2		1	2	3					
4. EQUIPO DE SONIDO?	1	2		1	2	3					
5. DVD?	1	2		1	2	3					
6. VIDEO GRABADORA?	1	2		1	2	3					
7. COMPUTADORA?	1	2		1	2	3					
8. PLANCHA?	1	2		1	2	3					
9. LICUADORA?	1	2		1	2	3					
10. COCINA A GAS?	1	2		1	2	3					
11. COCINA A KEROSENE?	1	2		1	2	3					
12. REFRIGERADORA/CON- GELADORA?	1	2		1	2	3					
13. LAVADORA?	1	2		1	2	3					
14. HORNO MICROONDAS?	1	2		1	2	3					
15. MÁQUINA DE COSER?	1	2		1	2	3					
16. BICICLETA?	1	2		1	2	3					
17. AUTO, CAMIONETA?	1	2		1	2	3					
18. MOTOCICLETA?	1	2		1	2	3					
19. TRICICLO?	1	2		1	2	3					
20. MOTOTAXI?	1	2		1	2	3					
21. CAMIÓN?	1	2		1	2	3					
22. OTRO?	1	2		1	2	3					
(Especifique)	1	2		1	2	3					
23. OTRO?	1	2		1	2	3					
(Especifique)	1	2		1	2	3					
24. OTRO?	1	2		1	2	3					
(Especifique)	1	2		1	2	3					
25. OTRO?	1	2		1	2	3					
(Especifique)	1	2		1	2	3					
26. OTRO?	1	2		1	2	3					
(Especifique)	1	2		1	2	3					

612-I. EN LOS ÚLTIMOS 12 MESES, ¿EL HOGAR HA VENDIDO:

1. Bienes Raíces (vivienda, terrenos, propiedad rural, etc.)?
2. Equipos del Hogar (auto, tv, cocina, etc.)?

	Sí	No	Valor S/.
1.	1	2	
2.	1	2	

OBSERVACIONES

Informante N° **700. PROGRAMAS SOCIALES DE AYUDA ALIMENTARIA O NUTRICIONAL**
(Sólo para el Jefe (a) del Hogar o Ama de Casa)

701. EN LOS ÚLTIMOS 3 MESES, DE..... A, ¿UD. O ALGÚN MIEMBRO DE SU HOGAR HA RECIBIDO AYUDA ALIMENTARIA O NUTRICIONAL DE ALGÚN PROGRAMA SOCIAL COMO:
(Acepte una o más alternativas)

- Vaso de leche? 1
- Comedor popular (incluye club de madres)? 2
- Desayunos Escolares en Instituciones Educativas de Inicial, PRONOEI o Primaria – QALI WARMA?..... 3
- Almuerzos Escolares en Instituciones Educativas de Inicial, PRONOEI o Primaria – QALI WARMA?..... 4
- Atención Alimentaria Wawa Wasi / Cuna Más (Servicio de cuidado diurno)? 5
- Otro/a? 6
(Especifique)
- Otro/a? 7
(Especifique)
- Otro/a? 8
(Especifique)
- NO RECIBIÓ 9 →

PASE A CAP. 700A

(702) ¿QUIÉNES RECIBIERON LA AYUDA ALIMENTARIA O NUTRICIONAL?		(703) ¿DE QUE PROGRAMAS SOCIALES RECIBIÓ LA AYUDA ALIMENTARIA O NUTRICIONAL?		(704) ¿DÓNDE LO RECIBIÓ?		(705) ¿CON QUÉ FRECUENCIA LO RECIBIÓ?		(706) ¿UD. O ALGÚN MIEMBRO DE SU HOGAR TIENE O TUVO QUE PAGAR O RETRIBUIR DE ALGUNA FORMA ESTA AYUDA ALIMENTARIA O NUTRICIONAL? (Acepte una o más alternativas)					(706A) ¿PAGÓ: (Acepte una o más alternativas)			
ENCUESTADOR: Si una misma persona recibió más de un tipo de ayuda, utilice un renglón para cada ayuda recibida.		ENCUESTADOR: Asigne el código del ítem que tiene circulado en la pgta. 701.		Institución Educativa o PRONOEI 1 Local comunal 2 Comedor popular 3 Establecimiento de Salud 4 En su casa 5 Municipio 6 Casa coordinadora, presidenta, socia, vecino, particular 7 Local Wawa Wasi 8 INABIF(CEDIF-Centro Comunal Familiar) 9 Iglesia 10 Otro lugar (Especifique) 11		Diario 1 Semanal 2 Quincenal 3 Mensual 4 Bimestral 5 Trimestral 6 2 veces x semana 7 3 veces x semana 8 4 veces x semana 9 Otra Frecuencia (Especifique) 10		Si, con dinero 1 Si, realizando alguna labor 2 Si, en especie 3 No pagaron 4 NO SABE 5					Por el alimento o ración? 1 Por la preparación del alimento? 2 Por el transporte del alimento, aviso por la radio? 3 Otros pagos? (Especifique) 4 NO SABE 5			
N°	NOMBRE	CÓDIGO	CÓDIGO	CÓDIGO	CÓDIGO	CÓDIGO	CÓDIGO	CÓDIGO	CÓDIGO	CÓDIGO	CÓDIGO	CÓDIGO	CÓDIGO			
								1	2	3	4	5				
								1	2	3	4	5				
								1	2	3	4	5				
								1	2	3	4	5				
								1	2	3	4	5				
								1	2	3	4	5				
								1	2	3	4	5				
								1	2	3	4	5				
								1	2	3	4	5				
								1	2	3	4	5				
								1	2	3	4	5				
								1	2	3	4	5				
								1	2	3	4	5				
								1	2	3	4	5				
								1	2	3	4	5				
								1	2	3	4	5				

Informante N°

700A. PROGRAMAS SOCIALES NO ALIMENTARIOS
(Sólo para el Jefe(a) del Hogar o Ama de Casa)

710. EN LOS ÚLTIMOS 3 AÑOS, DE.....A....., ¿UD. O ALGÚN MIEMBRO DE SU HOGAR HA SIDO BENEFICIARIO DE ALGUNO DE LOS PROGRAMAS SIGUIENTES:
(Acepte una o más alternativas)

- Programa Nacional Wawa Wasi / Cuna Más – Cuidado Diurno? 1
- Programa Nacional Wawa Wasi / Cuna Más – Acompañamiento a Familias?2
- Programa Nacional contra la Violencia Familiar y Sexual – Centro de Emergencia Mujer (CEN)?.....3
- Programa de Apoyo Directo a los más Pobres – JUNTOS?4
- Programa Pensión 65?5
- Programa de Alfabetización - DIALFA (antes PRONAMA)?6
- Programa de Capacitación Laboral Juvenil “Jóvenes Productivos” (antes, Programa de Capacitación Laboral Juvenil “Jóvenes a la Obra”)?7
- Programa Nacional para la Generación de Empleo Social Inclusivo Trabaja Perú?8
- Programa Nacional para la Promoción de Oportunidades Laborales “Impulsa Perú” (antes, Programa Especial de Reconversión Laboral “Vamos Perú”)?9
- Programa Beca 18? 10
- Otro/a? 11
(Especifique)
- Otro/a? 12
(Especifique)
- Otro/a? 13
(Especifique)
- NO RECIBIÓ 14 →

**PASE A
CAP. 800**

(711) ¿QUIÉNES RECIBIERON LA AYUDA NO ALIMENTARIA?		(712) ¿DE QUÉ PROGRAMAS SOCIALES RECIBIÓ LA AYUDA NO ALIMENTARIA?		(713) EN LOS ÚLTIMOS 3 AÑOS, DE..... A..... ¿DURANTE QUÉ PERÍODO FUE BENEFICIARIO DEL PROGRAMA? (Nombre del Programa)				
<p>ENCUESTADOR: Si una misma persona recibió más de un tipo de ayuda, utilice un renglón para cada ayuda recibida.</p>		<p>ENCUESTADOR: Asigne el código del ítem que tiene circulado en la Pgt. 710.</p>		DESDE:		HASTA:		
N°	NOMBRE	CÓDIGO	Mes	Año	Mes	Año	Hasta la actualidad	
							1	
							1	
							1	
							1	
							1	
							1	
							1	
							1	
							1	
							1	
							1	
							1	
							1	
							1	
							1	

801. ¿USTED O ALGÚN MIEMBRO DE SU HOGAR PERTENECE O PARTICIPA EN ALGÚN GRUPO, ORGANIZACIÓN Y/O ASOCIACIÓN:

(Acepte una o más alternativas)

- Clubes y asociaciones deportivas?..... 1
- Agrupación o partido político?..... 2
- Clubes culturales (danza, música, etc.)? 3
- Asociación vecinal / Junta Vecinal?..... 4
- Ronda campesina? 5
- Asociación de regantes?..... 6
- Asociación profesional? 7
- Asociación de trabajadores o sindicato?..... 8
- Club de madres?..... 9
- Asociación de padres de familia (APAFA)? 10
- Vaso de leche? 11
- Comedor popular? 12
- Comité Local Administrativo de Salud (CLAS)?..... 13
- Proceso de presupuesto participativo? 14
- Concejo de Coordinación Local Distrital (CCLD)? 15
- Comunidad Campesina?..... 16
- Asociación Agropecuaria? 17
- Participación en la preparación de desayuno y/o almuerzo escolar? 20
- Otro/a? 18

(Especifique)

NO PERTENECE, NO PARTICIPA..... 19

PASE A PGTA. 806

(802) ¿QUIÉNES PERTENECEN O PARTICIPAN EN ALGÚN GRUPO, ORGANIZACIÓN Y/O ASOCIACIÓN?		(803) ¿EL GRUPO, ORGANIZACIÓN Y/O ASOCIACIÓN AL CUAL PERTENECE ES?		(804) PARTICIPA ¿COMO:		(805) ¿CÓMO ACCEDIÓ AL GRUPO, ORGANIZACIÓN Y/O ASOCIACIÓN:	
<p>ENCUESTADOR:</p> <p>Si una misma persona pertenece o participa en algún grupo, utilice un renglón para cada uno.</p>		<p>ENCUESTADOR:</p> <p>Asigne el código del ítem que tiene circulado en la pgta. 801.</p>		<p>Dirigente / representante? 1</p> <p>Miembro activo? 2</p> <p>Miembro no activo? .. 3</p> <p>Otro? (Especifique)... 4</p>		<p>Fue elegido en proceso de elección?..... 1</p> <p>Por amistad?..... 2</p> <p>Fue designado o seleccionado? 3</p> <p>Porque pagó?..... 4</p> <p>Por afiliación?..... 5</p> <p>Otro? (Especifique) 6</p>	
PASE A LA SIGUIENTE PERSONA							
N°	NOMBRE	CÓDIGO	CÓDIGO	CÓDIGO	CÓDIGO	CÓDIGO	CÓDIGO

806. ¿POR QUÉ NO HAN PARTICIPADO?

- No sabía que había algún proceso de elección 1
- No le interesa..... 5
- No tiene conocidos..... 2
- No cree 6
- No conoce personas influyentes 3
- Falta de tiempo..... 7
- No es miembro del partido 4
- Otra razón 8

(Especifique)