

ENCUESTA NACIONAL DE HOGARES 2014

CONDICIONES DE VIDA Y POBREZA



Manual del Analista de Consistencia

ENCUESTA NACIONAL DE HOGARES 2014

CONDICIONES DE VIDA Y POBREZA



Manual del Analista de Consistencia

**Dirección Nacional de Censos y
Encuestas**

**Doc. ENAHO.08.02
Lima, Enero del 2014**

Introducción

El Instituto Nacional de Estadística e Informática (INEI), a través de la Dirección Nacional de Censos y Encuestas viene ejecutando la “ENCUESTA NACIONAL DE HOGARES Continua que comprende la **“ENCUESTA NACIONAL DE HOGARES 2014 - CONDICIONES DE VIDA Y POBREZA”**”; tanto en el área urbana como en el área rural de los 24 Departamentos y la Provincia Constitucional del Callao.

Con la finalidad de optimizar la revisión de los datos y obtener una base con calidad de información para el procesamiento de datos de la Encuesta Nacional de Hogares - 2014, se ha desarrollado el siguiente Manual del Analista de Consistencia.

Por tanto, una vez obtenida la información proveniente de la operación de campo y con la finalidad de presentar los resultados oportunamente, se llevará a cabo el proceso del **Análisis de Consistencia** donde la información recolectada en los cuestionarios y procesada en una base de datos, deberán ser revisadas. Este proceso comprende la revisión de los reportes del sistema, a través del análisis de toda la información, con el único fin de poder determinar su coherencia y calidad.

En tal sentido, a fin de desarrollar el proceso antes citado, se ha elaborado el presente Manual que contiene las funciones e instrucciones de los procedimientos a seguir por el Analista de Consistencia. Dicho documento servirá como instrumento de orientación y guía para el cumplimiento de esta tarea que comprende la consistencia básica de la información, garantizando de esta forma un desarrollo uniforme y coherente.

Índice

Introducción

| | |
|---|-----------|
| 1. Finalidad | 9 |
| 1.1 Finalidad..... | 9 |
| 1.2 Tareas que comprende la revisión | 9 |
| 1.3 Funciones y responsabilidades | 9 |
| 2. Instrucciones Generales para Consistencia de la Información..... | 10 |
| 3. Instrucciones Específicas para la Consistencia de la Información..... | 11 |
| 3.1 Generación de los Reportes de Cobertura..... | 11 |
| 3.1.1 Generar reporte de cobertura de No Digitados..... | 11 |
| 3.1.2 Generar reporte de Omisión de Preguntas y Capítulos | 12 |
| 3.1.3 Generar reporte de Cobertura de Conglomerados | 12 |
| 3.1.4 Generar reporte de Otros Casos Particulares..... | 13 |
| 3.2 Generación de los Reportes de Consistencia | 17 |
| 3.2.1 Consistencia de Listados de Preguntas con Alternativas Otros..... | 17 |
| 3.2.2 Consistencia de Listados de Observaciones | 17 |
| 3.2.3 Consistencia de Balance por Hogar..... | 18 |
| 3.2.4 Consistencia de Consumo Per cápita | 24 |
| 3.2.5 Consistencia de Precios | 28 |
| 3.2.6 Revisión de Balances por Ingreso: | 30 |
| 3.2.7 Generación de Reportes de Consistencia Final: | 32 |
| 6.6 Reporte de Pregunta 560 (otros Gastos) | 33 |
| Anexo 01: Instrucciones Complementarias para Revisión de Reportes de Consistencia_ | 36 |
| Anexo 02: Instrucciones para la Revisión de los Indicadores de Calidad | 42 |
| Anexo 03: Reportes de Consistencias Finales | 53 |

1. Finalidad

1.1 FINALIDAD

Optimizar la revisión de los datos y obtener una base con calidad de información de los datos diligenciados de la Encuesta Nacional de Hogares Continua, Condiciones de Vida y Pobreza.

1.2 TAREAS QUE COMPRENDE LA REVISION

Revisar las posibles inconsistencias de los cuestionarios:

- Cobertura de viviendas y personal.
- Cuestionario ENAHO.01, Características de la Vivienda y del Hogar, Características de los Miembros del Hogar, Gastos del Hogar, Programas Sociales y Participación Ciudadana, Calidad Bacteriológica del agua.
- Cuestionario ENAHO.01-A, Educación, Salud, Empleo e Ingreso.
- Cuestionario ENAHO.01-B, Gobernabilidad, Democracia y Transparencia.
- Cuestionario ENAHO.02, Ingreso del Productor Agropecuario.
- Cuestionario ENAHO.04, Ingreso del Trabajador Independiente

1.3 FUNCIONES Y RESPONSABILIDADES

- a. Tener perfecto conocimiento de las normas e instrucciones contenidas en el Cuestionario, Manual del Encuestador y Manual de Consistencia.
- b. Efectuar las labores de Consistencia de los cuestionarios ENAHO, de acuerdo a las instrucciones contenidas en el presente documento.
- c. Consultar con su Jefe inmediato, cuando se le presenten casos no previstos y/o dudosos.
- d. Cumplir con las reglas de asistencia, puntualidad y disciplina establecidas.
- e. Mantener absoluta reserva sobre la información contenida en los cuestionarios diligenciados.
- f. Realizar las labores con eficiencia.

2. Instrucciones Generales para Consistencia de la Información

1. Utilice bolígrafo de tinta negra para las correcciones en los cuestionarios.
2. La anotación de los números se debe hacer con la máxima claridad, a efectos de que las personas encargadas de las etapas posteriores no tengan dificultad de leer los códigos anotados.
3. Nunca borre las cifras erradas o dudosas. Si tiene que efectuar alguna corrección, anule con dos líneas horizontales la anotación incorrecta y luego anote la corrección del caso.
4. Tenga presente que en este manual se dan las instrucciones de los casos mas frecuentes que pueden presentarse en el análisis de los Cruces de Variables. Si no fuera así, consulte con su Jefe inmediato
5. Si uno de los mensajes que figura en el reporte de consistencia es correcto, deberá ser justificado en la misma data.

CPHO 4.0 Test Viewer - [C084005.001]

INSTITUTO NACIONAL DE ESTADÍSTICAS E INFORMÁTICA

SISTEMA INTEGRADO DE ENCUESTA DE HOGARES

AÑO : 2014 MES : 1

PAGINA : 1

FECHA : 20/04/15

5.0 CONSISTENCIAS FINALES

5.0.1 CUESTIONARIO 01

DEPARTAMENTO: AYACUCHO

| ORD. | PERI. | DISTR. | CONG. | VIVI. | HOG. | LINEA | VERIFICACION |
|------|-------|--------|-------|-------|------|-------|--|
| 1 | 4 | 050401 | 553 | 40 | 1/1 | 2 | Cap406d.13: Rango .. (Shampoo y recand.) p606g.2= 2.0 |
| 2 | 4 | 050401 | 553 | 66 | 1/1 | 2 | Cap100.34: P117..8. Gasto mensual consumo de leña.. Rango.. 8 |
| 3 | 3 | 050406 | 570 | 36 | 1/1 | 2 | Cap100.34: P117..8. Gasto mensual consumo de leña.. Rango.. 9 |
| 4 | 3 | 050406 | 570 | 64 | 1/1 | 2 | Cap100.1: Rango Alquiler Vlv: p105b = 20 Vlv : P101 = 1, P102 = 3, P103 = 6, P103a = 3 |
| 5 | 3 | 050406 | 570 | 64 | 1/1 | 2105 | Cap401.11: Omission en Columna Cantidad o Monto, para el Producto : P105 |
| 6 | 3 | 050406 | 570 | 64 | 1/1 | 8 | Cap406d.8: Rango .. (Artículos p bebés) p606f.3= 90.0 |
| 7 | 3 | 050406 | 570 | 78 | 1/1 | 2 | Cap100.4: Rango Alg. Imputado: P106 = 10 : P101 = 1, P102 = 3, P103 = 6, P103a = 3 Extrato = 6 |
| 8 | 3 | 050406 | 570 | 98 | 1/1 | 2 | Cap100.4: Rango Alg. Imputado: P106 = 10 : P101 = 1, P102 = 3, P103 = 6, P103a = 3 Extrato = 6 |
| 9 | 4 | 050501 | 582 | 2 | 1/1 | 2 | Cap100.19: Hogares que no utilizan NINGUN tipo de alumbrado, Extrato = 7 |
| 10 | 4 | 050501 | 582 | 39 | 1/1 | 2 | Cap406d.13: Rango .. (Shampoo y recand.) p606g.2= 8.0 |
| 11 | 3 | 050507 | 5829 | 165 | 1/1 | 2 | Cap100.28: Rango .. p117.2(Gasto electricidad mensual) = 8 Extrato = 7 |
| 12 | 3 | 050507 | 5829 | 167 | 1/1 | 8 | Cap406d.8: Rango .. (Otros) p606b.3= 220.0 |
| 13 | 4 | 050406 | 4021 | 21 | 1/1 | 2 | Cap100.42: p117..15. Gasto mensual por consumo de Otros. Rango : 3 |
| 14 | 4 | 050406 | 4021 | 21 | 1/1 | 2 | Cap406d.13: Rango .. (Shampoo y recand.) p606g.2= 30.0 |
| 15 | 4 | 050406 | 4021 | 128 | 1/1 | 2 | Cap100.32: P117..4. Gasto mensual consumo vela.. Rango.. 24 |
| 16 | 1 | 050101 | 5690 | 10 | 1/1 | 2 | Cap100.4: Rango Alg. Imputado: P106 = 1000 : P101 = 1, P102 = 1, P103 = 3, P103a = 1 Extrato = 2 |
| 17 | 1 | 050101 | 5690 | 10 | 1/1 | 2 | Cap100.39: Rango P117.12 (Gasto mensual Celular Pagado = S/.) 200, Extrato = 2 |
| 18 | 1 | 050101 | 5690 | 10 | 1/1 | 4 | Cap401.4: Rango .. (Cristalería) p610b.4= 1030.0 |
| 19 | 1 | 050101 | 5690 | 10 | 1/1 | 5 | Cap411.5: Rango .. (Abstracción Hum) p611b.5= 720.0 |
| 20 | 1 | 050101 | 5690 | 10 | 1/1 | 6 | Cap411.6: Rango .. (Monederos, llas) p611b.6= 150.0 |
| 21 | 1 | 050101 | 5690 | 10 | 1/1 | 8 | Cap411.8: Rango .. (Gastos Hoteles) p611b.8= 1680.0 |
| 22 | 1 | 050101 | 5690 | 10 | 1/1 | 8 | Cap412.6: Rango .. Video grabadora (Ver. p611g = 1500 p612h = 0 |
| 23 | 1 | 050101 | 5690 | 35 | 1/1 | 2 | Cap100.4: Rango Alg. Imputado: P106 = 800 : P101 = 1, P102 = 3, P103 = 3, P103a = 4 Extrato = 2 |
| 24 | 1 | 050101 | 5690 | 35 | 1/1 | 2 | Cap100.24: Rango .. p117.1(consumo de agua Mensual) = 110, Extrato = 2 |
| 25 | 1 | 050101 | 5690 | 35 | 1/1 | 2 | Cap100.28: Rango .. p117.2(Gasto electricidad mensual) = 131 Extrato = 2 |
| 26 | 1 | 050101 | 5690 | 47 | 1/1 | 2 | Cap100.31: P117..4. Gasto mensual de gas... Rango ..p117..4 = 7 |
| 27 | 1 | 050101 | 5690 | 63 | 1/1 | 2 | Cap410.3: Rango .. (Tejidos art. tela) p610b.3= 494.0 |
| 28 | 1 | 050101 | 5690 | 101 | 1/1 | 2 | Cap100.4: Rango Alg. Imputado: P106 = 1000 : P101 = 1, P102 = 1, P103 = 5, P103a = 1 Extrato = 2 |
| 29 | 1 | 050101 | 5690 | 128 | 1/1 | 2 | Cap100.4: Rango Alg. Imputado: P106 = 1000 : P101 = 1, P102 = 1, P103 = 3, P103a = 1 Extrato = 2 |
| 30 | 1 | 050101 | 5690 | 128 | 1/1 | 2 | Cap100.39: Rango P117.12 (Gasto mensual Celular Pagado = S/.) 230, Extrato = 2 |
| 31 | 1 | 050101 | 5690 | 128 | 1/1 | 2 | Cap100.41: Rango P117.14 (Gasto mensual Internet) 10, Extrato = 2 |
| 32 | 1 | 050101 | 5690 | 128 | 1/1 | 8 | Cap405.8: Rango .. (Otros) p605b.8= 1200.0 |
| 33 | 1 | 050101 | 5690 | 128 | 1/1 | 2 | Cap406d.2: Rango .. (Shampoo y recand.) p606f.2= 100.0 |
| 34 | 1 | 050101 | 5690 | 128 | 1/1 | 9 | Cap406d.9: Rango .. (Otros .. cremas) p606f.9= 142.0 |
| 35 | 1 | 050101 | 5700 | 13 | 1/1 | 2 | Cap100.39: Rango P117.12 (Gasto mensual Celular Pagado = S/.) 110, Extrato = 2 |
| 36 | 1 | 050101 | 5700 | 13 | 1/1 | 8 | Cap412.15: Rango .. Maquina Coser (Ver. p612g = 0 p612h = 2500 |
| 37 | 1 | 050101 | 5700 | 49 | 1/1 | 2 | Cap100.4: Rango Alg. Imputado: P106 = 2000 : P101 = 3, P102 = 3, P103 = 5, P103a = 3 Extrato = 2 |
| 38 | 1 | 050101 | 5700 | 49 | 1/1 | 2 | Cap200.18: Pers. (2) P209=3, Viudo / Ver. formación nucleos ... p209=7 p209a=1 p209b=7 |
| 39 | 1 | 050101 | 5700 | 62 | 1/1 | 2 | Cap100.41: Rango P117.14 (Gasto mensual Internet) 25, Extrato = 2 |
| 40 | 1 | 050101 | 5700 | 62 | 1/1 | 12 | Cap403.12: Rango .. (Otros .. asno) p603b.12= 32.0 |
| 41 | 1 | 050101 | 5700 | 62 | 1/1 | 3 | Cap409.3: Rango .. (Propinas Fuera H.) p609a.3= 600.0 |
| 42 | 1 | 050101 | 5700 | 62 | 1/1 | 9 | Cap409.9: Rango .. (Otros) p609a.9= 520.0 |
| 43 | 1 | 050101 | 5700 | 97 | 1/1 | 2 | Cap100.1: Rango Alquiler Vlv: p105b = 1000 Vlv : P101 = 4, P102 = 1, P103 = 3, P103a = 1 |
| 44 | 1 | 050101 | 5700 | 97 | 1/1 | 2 | Cap100.2: P101 = 4 Viv.Casa Vecindad y Pago Alquiler p105b= 1000, Extrato = 2 |
| 45 | 1 | 050101 | 5700 | 97 | 1/1 | 5 | Cap403.5: Rango .. (Otro) p603b.5= 12.5 |
| 46 | 1 | 050101 | 5700 | 97 | 1/1 | 2 | Cap406.2: Rango .. (Esparcimiento, div) p606b.2= 260.0 |

For Help, press F1

Set: (none) NUM OVR Size: 12Kb Pos: (1,1)

Recuerde que las justificaciones que se hagan en la data, deberán ser coherentes con la información recolectada, de lo contrario serán observadas para su posterior verificación.

CPPro 4.0 Test Viewer - [C:\na2011\2001]

INSTITUTO NACIONAL DE ESTADÍSTICAS E INFORMÁTICA
SISTEMA DE REGISTRO DE ENCUESTA DE HOGARES
AÑO : 2014 MES : 1

2.0 COBERTURA
2.4 REVISAR CAP. 200: NÚCLEOS, NOMBRES Y APELLIDOS, SEXO, EDAD, ESTADO CIVIL, LABOR QUE REALIZA

DEPARTAMENTO: LA LIBERTAD

| ORD. | PERI. | DIET. | CONG. | VIV | HOG | RESU | P16 | 201 | CODIGO | PANEL | NOMBRES Y APELLIDOS | Nucleos | Sexo | Edad | E.Civil | Texto |
|------|-------|--------|-------|-----|-----|------|-----|-----|--------|-------|---------------------|---------|------|------|---------|-------|
| 209 | 210 | 211 | 212 | 213 | 214 | 215 | 216 | 217 | 218 | 219 | 220 | 221 | 222 | 223 | 224 | 225 |
| 1 | 1 | 180101 | 1400 | 13 | 11 | 1 | 1 | 1 | 1 | 1 | 1 | 1 | 1 | 1 | 1 | 1 |
| 2 | 1 | 180101 | 1400 | 13 | 11 | 1 | 1 | 1 | 1 | 1 | 1 | 1 | 1 | 1 | 1 | 1 |
| 3 | 1 | 180101 | 1400 | 13 | 11 | 1 | 1 | 1 | 1 | 1 | 1 | 1 | 1 | 1 | 1 | 1 |
| 4 | 1 | 180101 | 1400 | 13 | 11 | 1 | 1 | 1 | 1 | 1 | 1 | 1 | 1 | 1 | 1 | 1 |
| 5 | 1 | 180101 | 1400 | 13 | 11 | 1 | 1 | 1 | 1 | 1 | 1 | 1 | 1 | 1 | 1 | 1 |
| 6 | 1 | 180101 | 1400 | 13 | 11 | 1 | 1 | 1 | 1 | 1 | 1 | 1 | 1 | 1 | 1 | 1 |
| 7 | 1 | 180101 | 1400 | 13 | 11 | 1 | 1 | 1 | 1 | 1 | 1 | 1 | 1 | 1 | 1 | 1 |
| 8 | 2 | 180101 | 1412 | 20 | 11 | 1 | 1 | 1 | 1 | 1 | 1 | 1 | 1 | 1 | 1 | 1 |
| 9 | 2 | 180101 | 1412 | 20 | 11 | 1 | 1 | 1 | 1 | 1 | 1 | 1 | 1 | 1 | 1 | 1 |
| 10 | 2 | 180101 | 1412 | 20 | 11 | 1 | 1 | 1 | 1 | 1 | 1 | 1 | 1 | 1 | 1 | 1 |
| 11 | 2 | 180101 | 1412 | 20 | 11 | 1 | 1 | 1 | 1 | 1 | 1 | 1 | 1 | 1 | 1 | 1 |
| 12 | 2 | 180101 | 1412 | 20 | 11 | 1 | 1 | 1 | 1 | 1 | 1 | 1 | 1 | 1 | 1 | 1 |
| 13 | 2 | 180101 | 1412 | 20 | 11 | 1 | 1 | 1 | 1 | 1 | 1 | 1 | 1 | 1 | 1 | 1 |
| 14 | 2 | 180101 | 1412 | 20 | 11 | 1 | 1 | 1 | 1 | 1 | 1 | 1 | 1 | 1 | 1 | 1 |
| 15 | 2 | 180101 | 1412 | 20 | 11 | 1 | 1 | 1 | 1 | 1 | 1 | 1 | 1 | 1 | 1 | 1 |
| 16 | 2 | 180101 | 1412 | 20 | 11 | 1 | 1 | 1 | 1 | 1 | 1 | 1 | 1 | 1 | 1 | 1 |
| 17 | 2 | 180101 | 1412 | 20 | 11 | 1 | 1 | 1 | 1 | 1 | 1 | 1 | 1 | 1 | 1 | 1 |
| 18 | 2 | 180101 | 1412 | 20 | 11 | 1 | 1 | 1 | 1 | 1 | 1 | 1 | 1 | 1 | 1 | 1 |
| 19 | 4 | 180104 | 1466 | 18 | 11 | 1 | 1 | 1 | 1 | 1 | 1 | 1 | 1 | 1 | 1 | 1 |
| 20 | 4 | 180104 | 1466 | 18 | 11 | 1 | 1 | 1 | 1 | 1 | 1 | 1 | 1 | 1 | 1 | 1 |
| 21 | 4 | 180104 | 1466 | 18 | 11 | 1 | 1 | 1 | 1 | 1 | 1 | 1 | 1 | 1 | 1 | 1 |
| 22 | 4 | 180104 | 1466 | 18 | 11 | 1 | 1 | 1 | 1 | 1 | 1 | 1 | 1 | 1 | 1 | 1 |
| 23 | 4 | 180104 | 1466 | 18 | 11 | 1 | 1 | 1 | 1 | 1 | 1 | 1 | 1 | 1 | 1 | 1 |
| 24 | 4 | 180104 | 1466 | 18 | 11 | 1 | 1 | 1 | 1 | 1 | 1 | 1 | 1 | 1 | 1 | 1 |
| 25 | 4 | 180104 | 1466 | 18 | 11 | 1 | 1 | 1 | 1 | 1 | 1 | 1 | 1 | 1 | 1 | 1 |
| 26 | 4 | 180104 | 1466 | 18 | 11 | 1 | 1 | 1 | 1 | 1 | 1 | 1 | 1 | 1 | 1 | 1 |
| 27 | 4 | 180104 | 1466 | 18 | 11 | 1 | 1 | 1 | 1 | 1 | 1 | 1 | 1 | 1 | 1 | 1 |
| 28 | 4 | 180104 | 1466 | 18 | 11 | 1 | 1 | 1 | 1 | 1 | 1 | 1 | 1 | 1 | 1 | 1 |
| 29 | 4 | 180104 | 1466 | 18 | 11 | 1 | 1 | 1 | 1 | 1 | 1 | 1 | 1 | 1 | 1 | 1 |
| 30 | 4 | 180104 | 1466 | 18 | 11 | 1 | 1 | 1 | 1 | 1 | 1 | 1 | 1 | 1 | 1 | 1 |
| 31 | 4 | 180104 | 1466 | 18 | 11 | 1 | 1 | 1 | 1 | 1 | 1 | 1 | 1 | 1 | 1 | 1 |
| 32 | 4 | 180104 | 1466 | 18 | 11 | 1 | 1 | 1 | 1 | 1 | 1 | 1 | 1 | 1 | 1 | 1 |
| 33 | 4 | 180104 | 1466 | 18 | 11 | 1 | 1 | 1 | 1 | 1 | 1 | 1 | 1 | 1 | 1 | 1 |
| 34 | 4 | 180104 | 1466 | 18 | 11 | 1 | 1 | 1 | 1 | 1 | 1 | 1 | 1 | 1 | 1 | 1 |
| 35 | 4 | 180104 | 1466 | 18 | 11 | 1 | 1 | 1 | 1 | 1 | 1 | 1 | 1 | 1 | 1 | 1 |
| 36 | 4 | 180104 | 1466 | 18 | 11 | 1 | 1 | 1 | 1 | 1 | 1 | 1 | 1 | 1 | 1 | 1 |

For Help, press F1

Set (name) NUMA CWR Size 284b Pos (1,1)

3.1.4 Generar reporte de Otros Casos Particulares

Revisión de Datos del Capítulo 200

- En este reporte se realiza una verificación de la información registrada en el módulo 200, Características de los miembros del Hogar.

ENAHO - Sistema de Procesamiento Básico Centralizado - CENSI 12 La Libertad - Mac OS - Encero - Periodo 0

1. Digresión 2. Configuración 3. Configuración 4. Tablas 5. Consultas 6. Indicadores 7. Utilitarios 8. Ayuda 9. Salir

2.1. No Dignados y Sobrecargados
2.2. Omisión de Preguntas y Capítulos
2.3. Cuentas Versus Cédulas Digitales
2.4. Otras Cuentas Particulares
2.5. Revisar Resultado Final

2.4.1. Omisión de Informante o Productor
2.4.2. Hogar con resultado > 2
2.4.3. CC.PP. diferente a la Muestra
2.4.4. Ver datos Capítulo 200
2.4.5. Personas de 5 a 17 años
2.4.6. Verificación de Lectura Coordinadas GPS

Procesamiento de Datos de la Encuesta de Hogares

2.4.1. Omisión de Informante o Productor
2.4.2. Hogar con resultado > 2
2.4.3. CC.PP. diferente a la Muestra
2.4.4. Ver datos Capítulo 200
2.4.5. Personas de 5 a 17 años
2.4.6. Verificación de Lectura Coordinadas GPS

Procesamiento de Datos de la Encuesta de Hogares

CPPro 4.0 Test Viewer - [C:\na2011\2001]

INSTITUTO NACIONAL DE ESTADÍSTICAS E INFORMÁTICA
SISTEMA DE REGISTRO DE ENCUESTA DE HOGARES
AÑO : 2014 MES : 1

2.0 COBERTURA
2.4 REVISAR CAP. 200: NÚCLEOS, NOMBRES Y APELLIDOS, SEXO, EDAD, ESTADO CIVIL, LABOR QUE REALIZA

DEPARTAMENTO: LA LIBERTAD

| ORD. | PERI. | DIET. | CONG. | VIV | HOG | RESU | P16 | 201 | CODIGO | PANEL | NOMBRES Y APELLIDOS | Nucleos | Sexo | Edad | E.Civil | Texto |
|------|-------|--------|-------|-----|-----|------|-----|-----|--------|-------|---------------------|---------|------|------|---------|-------|
| 209 | 210 | 211 | 212 | 213 | 214 | 215 | 216 | 217 | 218 | 219 | 220 | 221 | 222 | 223 | 224 | 225 |
| 1 | 1 | 180101 | 1400 | 13 | 11 | 1 | 1 | 1 | 1 | 1 | 1 | 1 | 1 | 1 | 1 | 1 |
| 2 | 1 | 180101 | 1400 | 13 | 11 | 1 | 1 | 1 | 1 | 1 | 1 | 1 | 1 | 1 | 1 | 1 |
| 3 | 1 | 180101 | 1400 | 13 | 11 | 1 | 1 | 1 | 1 | 1 | 1 | 1 | 1 | 1 | 1 | 1 |
| 4 | 1 | 180101 | 1400 | 13 | 11 | 1 | 1 | 1 | 1 | 1 | 1 | 1 | 1 | 1 | 1 | 1 |
| 5 | 1 | 180101 | 1400 | 13 | 11 | 1 | 1 | 1 | 1 | 1 | 1 | 1 | 1 | 1 | 1 | 1 |
| 6 | 1 | 180101 | 1400 | 13 | 11 | 1 | 1 | 1 | 1 | 1 | 1 | 1 | 1 | 1 | 1 | 1 |
| 7 | 1 | 180101 | 1400 | 13 | 11 | 1 | 1 | 1 | 1 | 1 | 1 | 1 | 1 | 1 | 1 | 1 |
| 8 | 2 | 180101 | 1412 | 20 | 11 | 1 | 1 | 1 | 1 | 1 | 1 | 1 | 1 | 1 | 1 | 1 |
| 9 | 2 | 180101 | 1412 | 20 | 11 | 1 | 1 | 1 | 1 | 1 | 1 | 1 | 1 | 1 | 1 | 1 |
| 10 | 2 | 180101 | 1412 | 20 | 11 | 1 | 1 | 1 | 1 | 1 | 1 | 1 | 1 | 1 | 1 | 1 |
| 11 | 2 | 180101 | 1412 | 20 | 11 | 1 | 1 | 1 | 1 | 1 | 1 | 1 | 1 | 1 | 1 | 1 |
| 12 | 2 | 180101 | 1412 | 20 | 11 | 1 | 1 | 1 | 1 | 1 | 1 | 1 | 1 | 1 | 1 | 1 |
| 13 | 2 | 180101 | 1412 | 20 | 11 | 1 | 1 | 1 | 1 | 1 | 1 | 1 | 1 | 1 | 1 | 1 |
| 14 | 2 | 180101 | 1412 | 20 | 11 | 1 | 1 | 1 | 1 | 1 | 1 | 1 | 1 | 1 | 1 | 1 |
| 15 | 2 | 180101 | 1412 | 20 | 11 | 1 | 1 | 1 | 1 | 1 | 1 | 1 | 1 | 1 | 1 | 1 |
| 16 | 2 | 180101 | 1412 | 20 | 11 | 1 | 1 | 1 | 1 | 1 | 1 | 1 | 1 | 1 | 1 | 1 |
| 17 | 2 | 180101 | 1412 | 20 | 11 | 1 | 1 | 1 | 1 | 1 | 1 | 1 | 1 | 1 | 1 | 1 |
| 18 | 2 | 180101 | 1412 | 20 | 11 | 1 | 1 | 1 | 1 | 1 | 1 | 1 | 1 | 1 | 1 | 1 |
| 19 | 4 | 180104 | 1466 | 18 | 11 | 1 | 1 | 1 | 1 | 1 | 1 | 1 | 1 | 1 | 1 | 1 |
| 20 | 4 | 180104 | 1466 | 18 | 11 | 1 | 1 | 1 | 1 | 1 | 1 | 1 | 1 | 1 | 1 | 1 |
| 21 | 4 | 180104 | 1466 | 18 | 11 | 1 | 1 | 1 | 1 | 1 | 1 | 1 | 1 | 1 | 1 | 1 |
| 22 | 4 | 180104 | 1466 | 18 | 11 | 1 | 1 | 1 | 1 | 1 | 1 | 1 | 1 | 1 | 1 | 1 |
| 23 | 4 | 180104 | 1466 | 18 | 11 | 1 | 1 | 1 | 1 | 1 | 1 | 1 | 1 | 1 | 1 | 1 |
| 24 | 4 | 180104 | 1466 | 18 | 11 | 1 | 1 | 1 | 1 | 1 | 1 | 1 | 1 | 1 | 1 | 1 |
| 25 | 4 | 180104 | 1466 | 18 | 11 | 1 | 1 | 1 | 1 | 1 | 1 | 1 | 1 | 1 | 1 | 1 |
| 26 | 4 | 180104 | 1466 | 18 | 11 | 1 | 1 | 1 | 1 | 1 | 1 | 1 | 1 | 1 | 1 | 1 |
| 27 | 4 | 180104 | 1466 | 18 | 11 | 1 | 1 | 1 | 1 | 1 | 1 | 1 | 1 | 1 | 1 | 1 |
| 28 | 4 | 180104 | 1466 | 18 | 11 | 1 | 1 | 1 | 1 | 1 | 1 | 1 | 1 | 1 | 1 | 1 |
| 29 | 4 | 180104 | 1466 | 18 | 11 | 1 | 1 | 1 | 1 | 1 | 1 | 1 | 1 | 1 | 1 | 1 |
| 30 | 4 | 180104 | 1466 | 18 | 11 | 1 | 1 | 1 | 1 | 1 | 1 | 1 | 1 | 1 | 1 | 1 |
| 31 | 4 | 180104 | 1466 | 18 | 11 | 1 | 1 | 1 | 1 | 1 | 1 | 1 | 1 | 1 | 1 | 1 |
| 32 | 4 | 180104 | 1466 | 18 | 11 | 1 | 1 | 1 | 1 | 1 | 1 | 1 | 1 | 1 | 1 | 1 |
| 33 | 4 | 180104 | 1466 | 18 | 11 | 1 | 1 | 1 | 1 | 1 | 1 | 1 | 1 | 1 | 1 | 1 |
| 34 | 4 | 180104 | 1466 | 18 | 11 | 1 | 1 | 1 | 1 | 1 | 1 | 1 | 1 | 1 | 1 | 1 |
| 35 | 4 | 180104 | 1466 | 18 | 11 | 1 | 1 | 1 | 1 | 1 | 1 | 1 | 1 | 1 | 1 | 1 |
| 36 | 4 | 180104 | 1466 | 18 | 11 | 1 | 1 | 1 | 1 | 1 | 1 | 1 | 1 | 1 | 1 | 1 |

For Help, press F1

Set (name) NUMA CWR Size 121Kb Pos (1,1)

- Este reporte nos permite verificar que el registro de los miembros del hogar sigan el orden adecuado (Jefe(a), esposa(o), hijos o hijastros solteros sin hijos de mayor a menor edad, hijos o hijastros casados, convivientes o viudos con su respectiva esposa e hijos, yerno/huera, nietos, padres o suegros, otros parientes, trabajadora del hogar, pensionistas u otros no parientes del jefe del hogar) y que la formación de núcleos sea el correcto.
- Se verifica además que los literales de nombres y apellidos se encuentren correctamente escritos comprobándolos con la pregunta P203 (formación de núcleos), P207 (sexo), P209 (estado civil).
- Que el nombre del jefe del hogar coincida con el anotado en carátula.
- La formación correcta de los códigos de las personas (P201P), especialmente cuando se trata de personas Panel.

Revisión de Cobertura de Personas de 5 a 17 años del Capítulo 200

- En este reporte se realiza una verificación de la información registrada de Personas entre 5 a 17 años, las Tareas que realizó en sus Ocupaciones en el periodo de referencia y las horas que laboro.

| ORD. | PERI. | DIST. | CONG. | VIV. | MOG. | SELE. | RESU. | P14 | 201 | NOMBRES Y APELLIDOS | 203 | A | B | 204 | 205 | 206 | 207 | 208 | 209 | 210 | 211 | TENGO |
|------|-------|--------|-------|------|------|-------|-------|-----|-----|---------------------|-----|---|---|-----|-----|-----|-----|-----|-----|-----|-----|--|
| 1 | 2 | 130001 | 1494 | 66 | 11 | 3 | 1 | 1 | 4 | FRANKLIN VERNON | 3 | 1 | 3 | 1 | 2 | 1 | 16 | 6 | 1 | | | AYUDO A COSECHAR MAIZ EN EL CAMPO |
| 2 | 2 | 130001 | 1494 | 66 | 11 | 3 | 1 | 1 | 5 | LOURDES AERENCIA | 3 | 1 | 3 | 1 | 2 | 2 | 12 | 6 | 1 | | | AYUDO A VENDER PAN AL POR MENOR EN TIENDA |
| 3 | 2 | 130001 | 1494 | 66 | 11 | 3 | 1 | 1 | 6 | YESSICA ARAYELY | 3 | 1 | 3 | 1 | 2 | 2 | 9 | 1 | | | | AYUDO A VENDER PAN AL POR MENOR EN TIENDA |
| 4 | 2 | 130001 | 1494 | 90 | 11 | 3 | 1 | 1 | 3 | ANGELIS LIBERTE | 3 | 1 | 3 | 1 | 2 | 2 | 13 | 6 | 1 | | | AYUDO A VENDER ABAROTE AL POR MENOR EN TIENDA |
| 5 | 2 | 130001 | 1494 | 90 | 11 | 3 | 1 | 1 | 4 | EDWIN FRANCISCO | 3 | 1 | 3 | 1 | 2 | 1 | 10 | 2 | 1 | | | AYUDO A VENDER ABAROTE AL POR MENOR EN TIENDA |
| 6 | 3 | 130002 | 1510 | 42 | 11 | 3 | 1 | 1 | 4 | HELIDA | 3 | 1 | 3 | 1 | 2 | 2 | 17 | 6 | 1 | | | AYUDO A PASTEAR OVINO EN EL CAMPO DESHERRABAR CULTIVO DE MAIZ |
| 7 | 3 | 130002 | 1510 | 42 | 11 | 3 | 1 | 1 | 5 | COMERA | 3 | 1 | 3 | 1 | 2 | 1 | 16 | 6 | 1 | | | AYUDO A DESHERRABAR CULTIVO DE MAIZ |
| 8 | 3 | 130002 | 1510 | 42 | 11 | 3 | 1 | 1 | 7 | WILDER | 3 | 1 | 3 | 1 | 2 | 1 | 9 | 1 | | | | AYUDO A DESHERRABAR CULTIVO DE MAIZ |
| 9 | 3 | 130002 | 1510 | 42 | 11 | 3 | 1 | 1 | 8 | VERONICA | 3 | 1 | 3 | 1 | 2 | 2 | 7 | 1 | | | | PASTEAR ANIMAL EN EL CAMPO |
| 10 | 3 | 130002 | 1510 | 44 | 11 | 3 | 1 | 1 | 3 | ANTONIO | 3 | 1 | 3 | 1 | 2 | 1 | 16 | 6 | 1 | | | DESHERRABAR TERRENO DE CULTIVO EN LA CHACRA |
| 11 | 3 | 130002 | 1510 | 44 | 11 | 3 | 1 | 1 | 4 | RODRIGO RMO | 3 | 1 | 3 | 1 | 2 | 1 | 13 | 6 | 1 | | | AYUDO A PASTEAR ANIMAL EN EL CAMPO |
| 12 | 3 | 130002 | 1510 | 44 | 11 | 3 | 1 | 1 | 5 | ERESIO AUTIAS | 3 | 1 | 3 | 1 | 2 | 1 | 10 | 1 | | | | AYUDO A ABRAR TERRENO DE CULTIVO |
| 13 | 3 | 130002 | 1510 | 44 | 11 | 3 | 1 | 1 | 6 | GRISIELA BERTILLO | 3 | 1 | 3 | 1 | 2 | 2 | 7 | 1 | | | | AYUDO A PASTEAR ANIMAL EN EL CAMPO |
| 14 | 3 | 130002 | 1510 | 45 | 11 | 3 | 1 | 1 | 4 | LEYDIN | 3 | 1 | 3 | 1 | 2 | 1 | 15 | 6 | 1 | | | AYUDO A DESHERRABAR CULTIVO DE MAIZ EN LA CHACRA PASTEAR ANIMAL |
| 15 | 3 | 130002 | 1510 | 45 | 11 | 3 | 1 | 1 | 5 | ALEXANDER | 3 | 1 | 3 | 1 | 2 | 1 | 13 | 6 | 1 | | | AYUDO A DESHERRABAR PASTEAR ANIMAL |
| 16 | 3 | 130002 | 1510 | 45 | 11 | 3 | 1 | 1 | 6 | WILDER TYAN | 3 | 1 | 3 | 1 | 2 | 1 | 10 | 1 | | | | AYUDO A PASTEAR ANIMAL |
| 17 | 1 | 130011 | 1194 | 87 | 11 | 4 | 1 | 1 | 4 | BERLIS EDELI | 4 | 0 | 1 | 2 | 1 | 2 | 16 | 6 | 1 | | | LIMPIAR BARBER TRAFICAR COCAINA |
| 18 | 3 | 130103 | 1159 | 1 | 11 | 1 | 1 | 1 | 10 | SARA REYES | 4 | 3 | 2 | 1 | 2 | 2 | 17 | 1 | 1 | | | ATENDER CLIENTE PEGAR VEDURA VENDER COBAR EN PUERTO FIJO |
| 19 | 3 | 130103 | 1159 | 102 | 11 | 1 | 1 | 1 | 4 | MARY IVON | 3 | 1 | 3 | 1 | 2 | 2 | 17 | 6 | 1 | | | AYUDO A PEGAR MORTACILLA EN ZAMBALLA EN HABITACION DENTRO DE SU VIVIENDA |
| 20 | 3 | 130103 | 1159 | 102 | 11 | 1 | 1 | 1 | 5 | WILBERT JORDAN | 3 | 1 | 3 | 1 | 2 | 2 | 14 | 6 | 1 | | | AYUDO A VENDER ZAMBALLA EN HABITACION DENTRO DE SU VIVIENDA |
| 21 | 3 | 130103 | 1159 | 102 | 11 | 1 | 1 | 1 | 9 | MARILYN ESTEFANY | 4 | 2 | 2 | 1 | 2 | 2 | 17 | 1 | 1 | | | ATENDER CLIENTE VENDER VEDURA EN PUERTO FIJO EN MERCADO PU |
| 22 | 2 | 130001 | 1164 | 69 | 11 | 3 | 1 | 1 | 4 | ALEXANDRA SUMETSY | 3 | 1 | 3 | 1 | 2 | 2 | 13 | 6 | 1 | | | AYUDO A ATENDER CLIENTE AYUDO A VENDER PAN ZAMBALLA |
| 23 | 4 | 130205 | 1187 | 25 | 11 | 1 | 1 | 1 | 3 | ROBERT SEBASTIAN | 3 | 1 | 3 | 1 | 2 | 1 | 13 | 6 | 1 | | | AYUDO ATENDER CLIENTE EN LOCAL |
| 24 | 1 | 130106 | 1106 | 9 | 22 | 3 | 1 | 2 | 9 | WALLELY BRILLITI | 3 | 1 | 3 | 1 | 2 | 2 | 13 | 6 | 1 | | | AYUDAR A LAVAR PLATOS ATENDER CLIENTE COBAR |
| 25 | 4 | 130011 | 1253 | 137 | 11 | 3 | 1 | 1 | 3 | LEYDOR CLEYSON | 3 | 1 | 3 | 1 | 2 | 1 | 16 | 6 | 1 | | | PASTEAR GARADO VACUNO REPARAR PARA |
| 26 | 4 | 130011 | 1253 | 137 | 11 | 3 | 1 | 1 | 4 | LORENA JULISA | 3 | 1 | 3 | 1 | 2 | 2 | 14 | 6 | 1 | | | PASTEAR GARADO OVINO |
| 27 | 4 | 130011 | 1253 | 139 | 11 | 3 | 1 | 1 | 4 | IRELA AMALY | 3 | 1 | 3 | 1 | 2 | 2 | 17 | 6 | 1 | | | ALISTAR LIMPIAR PINTAS CALLEJO |
| 28 | 4 | 130011 | 1253 | 139 | 11 | 3 | 1 | 1 | 5 | HELISA TALITA | 3 | 1 | 3 | 1 | 2 | 2 | 10 | 2 | 4 | | | PASTEAR GARADO VACUNO |
| 29 | 4 | 130011 | 1253 | 144 | 11 | 3 | 1 | 1 | 2 | DEYET JAQUELIN | 3 | 0 | 1 | 2 | 2 | 2 | 10 | 1 | | | | LAVAR ROPA |

- Se verifica la descripción de las tareas de la Ocupación, que sea labores que un menor pueda realizar y las horas trabajadas de acuerdo a su edad.

Revisión de Centros Poblados, según muestra

- Se verifica los nombres de los centros poblados y sus categorías según el área urbana y rural, así como la correcta digitación de la dirección de los hogares.

CSWin4.0 Test viewer - [C:\NAHO\2014]

File Edit View Database Help

INSTITUTO NACIONAL DE ESTADÍSTICAS E INFORMÁTICA

UNA INTEGRACIÓN DE ENCUESTA DE MUESTRA

2014 MUE 1

2.0 COBERTURA

2.4.3 NOMBRES DE CENTROS POBLADOS (DIGITADOS)

PÁGINA : 1

FECHA : 20/0

ESTADO: LA LIBERTAD

| SIST. | IDENTIFICACION | CENTRO POBLADO (MUESTRA) | CENTRO POBLADO (Digitado) | DIRECCION DE LA VIVIENDA | VIA | NOMBRE DE LA VIA | PUERTA / INT. / SEÑO / MZ. / LOTE / M |
|--------|----------------|--------------------------|--------------------------------|--------------------------|-----------------------|------------------|---------------------------------------|
| 180101 | 1400 018 1/1 | 0001 USB. LOS PINOS | USB. LOS PINOS | 2 CALLE | LAS GAVIOTAS | 1296 | 2 |
| 180101 | 1400 034 1/1 | 0001 USB. LOS PINOS | USB. LOS PINOS | 2 CALLE | LAS GAVIOTAS | | 1 |
| 180101 | 1400 043 1/1 | 0001 USB. LOS PINOS | USB. LOS PINOS | 1 AV. | VICTOR LARCO HERREIRA | 1270 | 401 |
| 180101 | 1400 053 1/1 | 0001 USB. LOS PINOS | USB. LOS PINOS | 1 AV. | VICTOR LARCO HERREIRA | 1270 | 301 |
| 180101 | 1400 067 1/1 | 0001 USB. LOS PINOS | USB. LOS PINOS | 1 AV. | VICTOR LARCO HERREIRA | 1270 | 201 |
| 180101 | 1400 091 1/1 | 0001 USB. LOS PINOS | USB. LOS PINOS | 4 PZ. | LAS TORRELLAS | | 1 |
| 180101 | 1412 006 1/1 | 0001 BARRIO CHICAGO | BARRIO CHICAGO | 3 ZR. | FRANCISCO DE ZEILA | 0589 | 1 |
| 180101 | 1412 028 1/1 | 0001 BARRIO CHICAGO | BARRIO CHICAGO | 3 ZR. | FRANCISCO DE ZEILA | 0412 | 1 |
| 180101 | 1412 048 1/1 | 0001 BARRIO CHICAGO | BARRIO CHICAGO | 3 ZR. | SUCRE | 0481 | 1 |
| 180101 | 1412 087 1/1 | 0001 BARRIO CHICAGO | BARRIO CHICAGO | 3 ZR. | FRANCISCO DE ZEILA | 0546 | 1 |
| 180101 | 1412 104 1/1 | 0001 BARRIO CHICAGO | BARRIO CHICAGO | 1 AV. | LOS INCAS | 0723 | 301 |
| 180101 | 1412 137 1/1 | 0001 BARRIO CHICAGO | BARRIO CHICAGO | 3 ZR. | SUCRE | 0347 | 3 |
| 180104 | 1466 003 1/1 | 0001 HUANCHACO | URBANIZACIÓN MARIA DEL SOCORRO | 2 CALLE | LAS CAMELIAS | 335 | 1 |
| 180104 | 1466 012 1/1 | 0001 HUANCHACO | URBANIZACIÓN MARIA DEL SOCORRO | 2 CALLE | LAS NORTEÑITAS | 489 | 1 |
| 180104 | 1466 018 1/1 | 0001 HUANCHACO | URBANIZACIÓN MARIA DEL SOCORRO | 2 CALLE | LAS NORTEÑITAS | 208 | 1 |
| 180104 | 1466 020 1/1 | 0001 HUANCHACO | URBANIZACIÓN MARIA DEL SOCORRO | 2 CALLE | LAS CAMELIAS | 317 | 1 |
| 180104 | 1466 022 1/1 | 0001 HUANCHACO | URBANIZACIÓN MARIA DEL SOCORRO | 2 CALLE | LAS CAMELIAS | 511 | 1 |
| 180104 | 1466 028 1/1 | 0001 HUANCHACO | URBANIZACIÓN MARIA DEL SOCORRO | 2 CALLE | LAS CAMELIAS | 384 | 1 |
| 180104 | 1466 031 1/1 | 0001 HUANCHACO | URBANIZACIÓN MARIA DEL SOCORRO | 2 CALLE | LAS NORTEÑITAS | 371 | 1 |
| 180104 | 1466 037 1/1 | 0001 HUANCHACO | URBANIZACIÓN MARIA DEL SOCORRO | 2 CALLE | LAS NORTEÑITAS | 364 | 1 |
| 180104 | 1466 043 1/1 | 0001 HUANCHACO | URBANIZACIÓN MARIA DEL SOCORRO | 2 CALLE | LAS CAMELIAS | 355 | 1 |
| 180104 | 1466 047 1/1 | 0001 HUANCHACO | URBANIZACIÓN MARIA DEL SOCORRO | 2 CALLE | LAS CAMELIAS | 417 | 1 |
| 180104 | 1466 052 1/1 | 0001 HUANCHACO | URBANIZACIÓN MARIA DEL SOCORRO | 2 CALLE | LAS CAMELIAS | 407 | 1 |
| 180104 | 1466 053 1/1 | 0001 HUANCHACO | URBANIZACIÓN MARIA DEL SOCORRO | 2 CALLE | LAS CAMELIAS | 406 | 1 |
| 180104 | 1466 065 1/1 | 0001 HUANCHACO | URBANIZACIÓN MARIA DEL SOCORRO | 2 CALLE | LAS SALINAS | 380 | 1 |
| 180107 | 1471 004 1/1 | 0001 MOQUE | PUEBLO MOQUE | 2 CALLE | JOSE INCLAN | 0355 | 1 |
| 180107 | 1471 010 1/1 | 0001 MOQUE | PUEBLO MOQUE | 2 CALLE | CONDOMINIO MOQUE | 0344 | 1 |
| 180107 | 1471 013 1/1 | 0001 MOQUE | PUEBLO MOQUE | 2 CALLE | LEONCIO PRADO | 0360 | 1 |
| 180107 | 1471 016 1/1 | 0001 MOQUE | PUEBLO MOQUE | 2 CALLE | JOSE INCLAN | 0318 | 1 |
| 180107 | 1471 038 1/1 | 0001 MOQUE | PUEBLO MOQUE | 2 CALLE | SALAVERRY | 0588 | 1 |
| 180107 | 1471 038 1/2 | 0001 PUEBLO MOQUE | PUEBLO MOQUE | 3 CALLE | SALAVERRY | 0579 | 1 |
| 180107 | 1471 038 2/2 | 0001 PUEBLO MOQUE | PUEBLO MOQUE | 2 CALLE | SALAVERRY | 0579 | 1 |
| 180107 | 1471 047 1/1 | 0001 MOQUE | PUEBLO MOQUE | 2 CALLE | LEONCIO PRADO | 0758 | 1 |
| 180901 | 1470 008 1/1 | 0001 CIUDAD BOLIVAR | CIUDAD BOLIVAR | 4 OTROS | CAMINO SIN NOMBRE | SN | 1 |
| 180901 | 1498 017 1/1 | 0001 BARRIO DE LOS INCAS | BARRIO DE LOS INCAS | 1 AV. | DOS DE MAYO | 122 | 1 |
| 180901 | 1498 028 1/1 | 0001 CIUDAD BOLIVAR | CIUDAD BOLIVAR | 2 CALLE | CONDOR | 102 | 1 |
| 180901 | 1498 040 1/1 | 0001 CIUDAD BOLIVAR | CIUDAD BOLIVAR | 3 ZR. | DOS DE MAYO | 117 | 1 |
| 180901 | 1498 064 1/1 | 0001 CIUDAD BOLIVAR | CIUDAD BOLIVAR | 2 CALLE | BOLIVAR | 117 | 1 |
| 180901 | 1498 079 1/1 | 0001 CIUDAD BOLIVAR | CIUDAD BOLIVAR | 1 AV. | BOLIVAR | SN | 1 |
| 180901 | 1498 090 1/1 | 0001 CIUDAD BOLIVAR | CIUDAD BOLIVAR | 1 AV. | CACERES | 412 | 1 |
| 180901 | 1470 103 1/1 | 0001 CIUDAD BOLIVAR | CIUDAD BOLIVAR | 2 CALLE | CONDOR | 325 | 1 |
| 180902 | 1510 042 1/1 | 0046 CASERIO ARIZADERO | CASERIO ARIZADERO | 6 OTROS | CAMINO SIN NOMBRE | SN | 1 |
| 180902 | 1510 043 1/1 | 0046 CASERIO ARIZADERO | CASERIO ARIZADERO | 6 | CAMINO SIN NOMBRE | SN | 1 |
| 180902 | 1510 044 1/1 | 0046 CASERIO ARIZADERO | CASERIO ARIZADERO | 6 OTROS | CAMINO SIN NOMBRE | SN | 1 |
| 180902 | 1510 145 1/1 | 0046 CASERIO ARIZADERO | CASERIO ARIZADERO | 6 OTROS | CAMINO SIN NOMBRE | SN | 1 |

For Help, press F1

Set (none) NUM. Size: 33kb Pgs: (1,3)

CATEGORÍAS DE CENTROS POBLADOS URBANOS

| Código | Nombre de Categoría |
|--------|-----------------------------------|
| 01 | CIUDAD |
| 02 | PUEBLO JOVEN, ASENTAMIENTO HUMANO |
| 03 | URBANIZACIÓN |
| 04 | PUEBLO |
| 05 | CASERIO |
| 06 | ANEXO |
| 07 | VILLA |
| 09 | COOPERATIVA AGRARIA |
| 10 | CAMPAMENTO MINERO |
| 11 | CONJUNTO HABITACIONAL |
| 12 | ASOCIACIÓN DE VIVIENDA |
| 13 | COOPERATIVA DE VIVIENDA |
| 14 | BARRIO O CUARTEL |
| 15 | OTROS |

CATEGORÍAS DE CENTROS POBLADOS RURALES

| Código | Nombre de Categoría |
|--------|-----------------------------------|
| 02 | PUEBLO JOVEN, ASENTAMIENTO HUMANO |
| 03 | URBANIZACIÓN |
| 04 | PUEBLO |
| 05 | CASERIO |
| 06 | ANEXO |
| 07 | VILLA |
| 08 | UNIDAD AGROPECUARIA |
| 09 | COOPERATIVA AGRARIA |
| 10 | CAMPAMENTO MINERO |
| 11 | CONJUNTO HABITACIONAL |
| 12 | ASOCIACIÓN DE VIVIENDA |
| 13 | COOPERATIVA DE VIVIENDA |
| 14 | BARRIO O CUARTEL |
| 15 | OTROS |

DEFINICIONES

Ciudad.- Es un centro poblado con una población concentrada superior a los 5000 habitantes que cuentan con servicios educativos, públicos y de salud completos, y que constituyen un polo de desarrollo, ofreciendo función de servicios a la población localizada en su área de influencia, la cual se extiende a todos los distritos de la provincia a la que pertenece.

Pueblo Joven, Asentamiento Humano.- Conformado por un conjunto de viviendas o manzanas de viviendas precarias sin plan de ordenamiento urbano ni servicios básicos. Se encuentra ubicado por lo general en las áreas periféricas de las zonas urbanas.

Urbanización.- Conjunto de manzanas dotadas de servicios básicos que cuentan con infraestructura urbana y que agrupan a viviendas con baja densidad poblacional (INEI qpv2007).

Pueblo.- Es un centro poblado con una población entre 500 y 2000 habitantes, cuyos servicios de educación y salud son básicos (primaria completa y puestos de salud).

Caserío.- Es un centro poblado con una población concentrada entre 50 y 500 habitantes con viviendas ubicadas en forma contigua o semi-dispersas.

Anexo.- Se denomina al centro poblado rural principal, que sigue en importancia a la capital distrital en algunos departamentos.

Villa.- Es un centro poblado con una población entre 2000 y 5000 habitantes que cuenta con servicios educativos para primaria completa y hasta 3ro. de secundaria; sus servicios de salud alcanzan a la infraestructura y equipamiento de puesto de salud teniendo un área de influencia que alcanza a los centros poblados del distrito en el que se ubica.

Unidad Agropecuaria.- Centro poblado en donde habita una persona o grupo de personas que se dedican a las actividades agropecuarias.

Cooperativa Agraria.- Centro poblado rural cuyos habitantes se dedican a la agricultura, organizados cooperativamente y regularizados por la ley respectiva.

Campamento Minero.- Centro poblado cuya población se dedica predominantemente a actividades mineras.

Conjunto Habitacional.- Está conformado por viviendas unifamiliares y multifamiliares, constituidas por el estado o particulares que poseen servicios básicos y se hallan zonificadas, es decir, cuentan con zona residencial, comercial y de recreación.

Asociación de Vivienda.- Centro poblado originado de la agrupación de personas que se reúnen para obtener una vivienda y que constituyen una sociedad civil, regida por dispositivos de la justicia ordinaria y que son fiscalizados por el Estado.

Cooperativa de Vivienda.- Originado de la asociación cooperativa de personas con la finalidad de acceder a la vivienda propia. Cuenta con servicios básicos e infraestructura urbana.

A diferencia de la Asociación de Vivienda, la Cooperativa de Vivienda, además de su base legal, generalmente entrega al socio la vivienda ya construida o un núcleo básico de la vivienda.

Barrio o Cuartel.- Es el centro poblado cuyos habitantes se hallan vinculados familiarmente o por amistad. El término Cuartel es una terminología antigua del barrio que agrupaba uno o más barrios.

Otros.- Esta categoría agrupa a todos aquellos centros poblados urbanos y rurales cuya categoría no ha sido especificada en el momento del relevamiento censal o no se ajustan a las categorías pre-definidas para los fines censales, ejemplo: estancia, hacienda, etc.

3.2

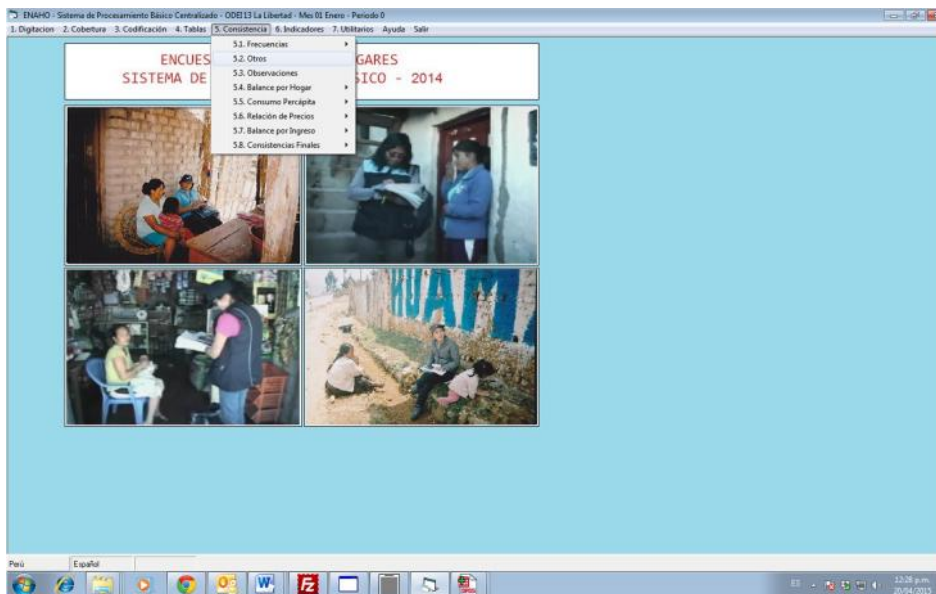

3.2.1 Consistencia de Listados de Preguntas con Alternativas Otros

- Listado que facilita la detección de las variables otros que están recargadas, con este documento el analista puede tomar acciones correctivas, que básicamente debe consistir en reforzar los conceptos del encuestador en los criterios que debe tener en cuenta para reducir la utilización de la opción otro de las diferentes preguntas.
- Dar prioridad a los literales que digan “NEP”, “EN BLANCO”, “NO ESPECIFICADO” u otro literal no inteligible para tratar de recuperar la información.

[illegible]

3.2.2 Consistencia de Listados de Observaciones

- Este reporte, muy importante para el análisis de consistencia, genera un listado con las descripciones de las observaciones colocadas en los cuestionarios / PDA que tuvieron alguna falta de consistencia o coherencia durante el proceso de captación de información.

- Este listado contiene todas las observaciones que se hicieron al finalizar el diligenciamiento de los módulos. Permite analizar la frecuencia con que el encuestador(a) tuvo que forzar alguna pregunta o, la dificultad que tuvo el sistema PDA o PBasic para la aceptación de algún dato “inconsistente”.

3.2.3 Consistencia de Balance por Hogar



Permite verificar los ingresos y gastos mensualizados de cada hogar visualizándose los ingresos (por trabajo, bonificaciones por trabajo, etc.) y gastos por grupos (alimentos y bebidas, vestido y calzado, transporte y comunicaciones, etc.). En éste proceso se detectarán los hogares que excedan sus gastos, para tal efecto se debe verificar los ingresos y gastos del hogar con sus respectivos cuestionarios.

Ingresos.- Comprende los rubros siguientes:

- **Por Trabajo:** Comprende las preguntas 524A, 529, 530, 536, 538A, 540, 541 y 543. En las preguntas: 530 ó 541 considere el ingreso del Productor Agropecuario (ENAO.02) ó Ingreso del Trabajador Independiente (ENAO.04).

En las preguntas 536 ó 543 considere el ingreso por Auto consumo o Auto suministro del Productor Agropecuario ó Ingreso del Trabajador Independiente.

- **Bonificaciones por Trabajo:** Comprende la pregunta 544.
- **Transferencias Corrientes:** Comprende la pregunta 556.
- **Rentas de la Propiedad:** Comprende la pregunta 557.
- **Otros Ingresos Extraordinarios:** Comprende la pregunta 558.
- **Alquiler Imputado:** Comprende la pregunta 106.

Frecuencias para el Cálculo del Ingreso

| | | | |
|------------|-----|-------|------------------|
| Diario | = 1 | ----- | $P556(i) * 25$ |
| Semanal | = 2 | ----- | $P556(i) * 4.33$ |
| Quincenal | = 3 | ----- | $P556(i) * 2$ |
| Mensual | = 4 | ----- | $P556(i)$ |
| Bimestral | = 5 | ----- | $P556(i) / 2$ |
| Trimestral | = 6 | ----- | $P556(i) / 3$ |
| Semestral | = 7 | ----- | $P556(i) / 6$ |
| Anual | = 8 | ----- | $P556(i) / 12$ |

Gastos. - Comprende los rubros siguientes:

- **Alimentos y Bebidas:** Comprende las preguntas 559-D, 601-C, 602E1, 602E2, 602E3, 602E4.
- **Vestido y Calzado:** Comprende la pregunta 607-B.
- **Alquiler de Vivienda, Combustibles y Electricidad:** Comprende la pregunta 105-B y 117-A (Electricidad hasta gasolina y otros).
- **Muebles y Enseres:** Comprende las preguntas 108A, 117-A (Agua), 603-B, 605-B y 610-B.
- **Cuidado y Conservación de la Salud y Servicios Médicos:** Comprende las preguntas 416.
- **Transportes y Comunicaciones:** Comprende las preguntas 117-A (Teléfono hasta Internet), 560-D y 604-B.
- **Esparcimiento, Diversión, Serv. Culturales y Enseñanza:** Comprende las preguntas 311B, 312B, 315A y 606B.
- **Otros:** Comprende las preguntas 609-A y 611-B (Mensual), 606-F.

Frecuencias para el Cálculo de los Egresos (Gastos)

| | | | |
|----------------|------|-------|------------------------|
| Diario | = 1 | ----- | $P601-C(i) * 30$ |
| Interdiario | = 2 | ----- | $P601-C(i) * 15$ |
| Semanal | = 3 | ----- | $P601-C(i) * 4.33$ |
| Quincenal | = 4 | ----- | $P601-C(i) * 2$ |
| Mensual | = 5 | ----- | $P601-C(i)$ |
| Bimestral | = 6 | ----- | $P601-C(i) / 2$ |
| Trimestral | = 7 | ----- | $P601-C(i) / 3$ |
| Semestral | = 8 | ----- | $P601-C(i) / 6$ |
| 2 Vec x Semana | = 9 | ----- | $P601-C(i) * 2 * 4.33$ |
| 3 Vec x Semana | = 10 | ----- | $P601-C(i) * 3 * 4.33$ |
| 4 Vec x Semana | = 11 | ----- | $P601-C(i) * 4 * 4.33$ |
| Anual | = 12 | ----- | $P601-C(i) / 12$ |

A continuación se presentan los rangos que se han establecido para cada departamento. El resultado del total de Ingresos y del total Egresos no debe exceder por hogar los rangos siguientes:

| | | | |
|-----------------|-------|-------------------|-------|
| 1. Amazonas | ± %15 | 13. La Libertad | ± %20 |
| 2. Ancash | ± %20 | 14. Lambayeque | ± %20 |
| 3. Apurímac | ± %15 | 15. Lima | ± %20 |
| 4. Arequipa | ± %20 | 16. Loreto | ± %20 |
| 5. Ayacucho | ± %15 | 17. Madre de Dios | ± %20 |
| 6. Cajamarca | ± %15 | 18. Moquegua | ± %20 |
| 7. Callao | ± %15 | 19. Pasco | ± %15 |
| 8. Cusco | ± %15 | 20. Piura | ± %20 |
| 9. Huancavelica | ± %15 | 21. Puno | ± %20 |
| 10. Huanuco | ± %15 | 22. San Martín | ± %20 |
| 11. Ica | ± %20 | 23. Tacna | ± %20 |
| 12. Junín | ± %15 | 24. Tumbes | ± %20 |
| | | 25. Ucayali | ± %20 |

Todos los balances que excedan el rango establecido para su departamento deben ser revisados, para detectar si es error de digitación o mala captación de información por parte del encuestador.

Si al realizar los cálculos de los rubros de ingresos o gastos detecta que el dato presentado en el balance no coincide con la información de los cuestionarios, entonces debe revisarse la información en la base de datos, corrigiendo aquellos casos donde exista error de digitación.

Finalmente para verificar que las correcciones estén grabadas, así como para ver el nuevo estado del balance, se debe volver a generar el Balance correspondiente para cada uno de estos hogares.

Para revisar un balance debe seguir los criterios siguientes:

A. INGRESOS.-

- La revisión de los ingresos debe realizarse **persona por persona**, revisando el cuestionario ENAHO.01A, ENAHO.02 y ENAHO.04.
- Revise para cada persona si tiene **ingresos POR TRABAJO** y finalmente compare éste dato con la información que figura en el balance:
 - De tratarse de un trabajo Dependiente deduzca su **ingreso líquido mensualizado (ingreso monetario) (P524_E ó P538_E)**, si el informante tiene además **pago en especie (P529 ó P540)** mensualice cada uno de los productos recibidos. Finalmente totalice lo recibido por trabajo.
 - De tratarse de un trabajo Independiente deduzca su ingreso según se trate de un **Trabajador Independiente / Empleador o Patrono (ENAHO.04)**, o si es un **Productor Agropecuario (ENAHO.02)**.
- Revise para cada persona si tiene ingresos por **BONIFICACIONES POR TRABAJO (P544)**, luego proceda a mensualizarlos (divídalo entre 12) y compare con la información que figura en el balance.
- Revise para cada persona si tiene ingresos por **TRANSFERENCIAS CORRIENTES (P556)**, luego proceda a mensualizarlos según la frecuencia declarada (tome en cuenta las frecuencias para ingresos descritos líneas anteriores) y compare con la información que figura en el balance.
- Revise para cada persona si tiene ingresos por **RENTAS DE LA PROPIEDAD (P557)**, luego proceda a mensualizarlos según la frecuencia declarada (tome en cuenta las

frecuencias para ingresos descritos líneas anteriores) y compare con la información que figura en el balance.

- Revise para cada persona si tiene ingresos por **OTROS INGRESOS EXTRAORDINARIOS (P558)**, luego proceda a mensualizarlos (divídalo entre 12) y compare con la información que figura en el balance.
- Revise si en el hogar tiene información en la pregunta **P106 referida a ALQUILER IMPUTADO** y compare con la información que figura en el balance.

B. GASTOS.

- La revisión de los egresos debe realizarse revisando el cuestionario ENAHO.01 y ENAHO.01A.
- Revise si el hogar tiene gastos en ALIMENTOS Y BEBIDAS (P601, P602 y P602A1) ó cada persona miembro del hogar tiene gastos en ALIMENTOS CONSUMIDOS FUERA DEL HOGAR y finalmente compare este dato con la información que figura en el balance:
 - Para la revisión de los alimentos por hogar de la P601 debe proceder a efectuar las conversiones necesarias para mensualizar todos aquellos productos que hayan sido **COMPRADOS** (P601C) por el hogar para lo cual debe tener en cuenta las frecuencias para gastos descritos en párrafos anteriores.
 - Tenga presente para el **Grupo de Alimentos y Bebidas** el Valor Relativo aceptable debe de estar entre los valores de 30% hasta 60%, menos de éste rango debe sustentar el caso en el mismo balance.
 - Para la revisión de los alimentos por hogar obtenidos de instituciones benéficas, preguntas: P602 (Dentro del hogar) y P602A1 (Fuera del hogar para menores de 14 años), debe proceder a efectuar la conversión a mes de cada producto **PAGADO (P602E y P602A1)**.

Para esta conversión utilice las fórmulas siguientes:

P602: Alimentos consumidos dentro del hogar obtenidos de Instituciones Benéficas

$P602 \text{ (Mensualizado)} = P602E1 \times P602-A \times 4.33$ (Gasto por el alimento recibido)

$P602 \text{ (Mensualizado)} = P602E2 \times 1$ (Gasto por otros conceptos)

P602A1: Alimentos consumidos fuera del hogar obtenidos de Instituciones Benéficas (Para miembros del hogar menores de 14 años):

$P602A1 \text{ (Mensualizado)} = P602E3 \times P602-A2 \times 4.33$ (Gasto por el alimento recibido)

$P602A1 \text{ (Mensualizado)} = P602E4 \times 1$ (Gasto por otros conceptos)

- Para la revisión de los alimentos de la P559 debe proceder a efectuar las conversiones necesarias para mensualizar todos aquellos productos que hayan sido **PAGADOS (P559D)** por cada una de las personas miembros del hogar, para lo cual ayúdese con las frecuencias para gastos que se detallan en párrafos anteriores.

- Revise si el hogar tiene gastos **COMPRADOS O PAGADOS** (P607B) por **VESTIDO Y CALZADO**, totalícelos y luego proceda a mensualizarlos (divídalo entre 3). Finalmente compare el dato obtenido con la información que figura en el balance.
- Revise si el hogar tiene gastos **COMPRADOS O PAGADOS** (P105B y P117A (electricidad hasta gasolina y otros)) por **ALQUILER DE VIVIENDA, COMBUSTIBLE Y ELECTRICIDAD**, luego totalícelos y compare el dato obtenido con la información que figura en el balance.
- Revise si el hogar tiene gastos **COMPRADOS O PAGADOS** (P108A total y P117-agua, P603B, P605B y P610B, éste último dividido entre 12) por **MUEBLES, ENSERES Y MANTENIMIENTO DE LA VIVIENDA**. Luego totalícelos y compare el dato obtenido con la información que figura en el balance.
- Revise si el hogar tiene gastos **COMPRADOS O PAGADOS** (P416) por **CUIDADO DE LA SALUD Y SERVICIO MEDICO**. Luego totalícelos y proceda a mensualizarlos (divídalo entre 3). Finalmente compare el dato obtenido con la información que figura en el balance.
- Revise si el hogar tiene gastos **COMPRADOS O PAGADOS** (P117A, P560D y P604B) por **TRANSPORTE Y COMUNICACIONES**. Luego totalice y proceda a mensualizar los datos. Finalmente compare el dato obtenido con la información que figura en el balance.
- Revise si el hogar tiene gastos **COMPRADOS O PAGADOS** (P311B, P312B, P314B y P606B) por **ESPARCIMIENTO, DIVERSION, SERVICIOS DE CULTURA Y ENSEÑANZA**. Luego totalice y proceda a mensualizar los datos. Finalmente compare el dato obtenido con la información que figura en el balance.
- Revise si el hogar tiene gastos **COMPRADOS O PAGADOS** (P609A (últimos 3 meses), P611B (últimos 12 meses) y P611B (mes anterior)) por **OTROS BIENES, SERVICIOS Y TRANSFERENCIAS**. Luego totalice y proceda a mensualizar los datos. Finalmente compare el dato obtenido con la información que figura en el balance.

Ejemplo:

Si un balance nos muestra que en el Grupo de Alimentos y Bebidas tiene un valor relativo del **6.8%** del gasto total.

¿Será factible que en un hogar se pueda gastar más en Esparcimiento, Servicio y Cultura que en Alimentos y Bebidas?

Teniendo en consideración que en éste hogar esta conformado por 10 miembros de los cuales 3 son menores de 8 años.

CPPO40 Test Viewer - [cons013001]

INSTITUTO NACIONAL DE ESTADÍSTICAS E INFORMÁTICA

SISTEMA INTEGRADO DE ENCUESTA DE HOGARES

AÑO : 2014 MES : 1

PAGINA : 1

FECHA : 20/04/16

5.0 CONSISTENCIAS

5.4.1 BALANCE DE INGRESOS Y GASTOS (TODOS LOS HOGARES)

DEPARTAMENTO: LA LIBERTAD

| N° ORIGEN PERI. COM. VIV. HOG. RES. REC. | MONTO | RELATIVO | GASTOS | MONTO | RELATIVO |
|--|-------|----------|-----------------------------------|-------|----------|
| 1. 130101 1 1400 13 1/1 1 0 | | | | | |
| 1. POR TRABAJO | 523 | 21.1 | 1. ALIMENTOS Y BEBIDAS | 709 | 44.9 |
| Ing. Trab. Dependiente | 0 | | Al. Dentro del Hogar | 62 | |
| Ing. Trab. Independ. | 0 | | Al. Fuera del Hogar | 0 | |
| Ing. ENAHO 02 | 0 | | Al. Inst. Beneficencia | 0 | |
| Ing. ENAHO 04 | 523 | | | | |
| 2. REMUNERACIONES POR TRABAJO | 0 | 0.0 | 2. VESTIDO Y CALZADO | 80 | 4.8 |
| 3. TRANSFERENCIAS CORRIENTES | 320 | 12.9 | 3. ALQ. VIVIENDA, COMEST. ELECTR. | 104 | 6.2 |
| 4. RENTAS DE LA PROPIEDAD | 116 | 4.7 | 4. MUEBLES Y ENFERES Y MANT. VIV. | 128 | 7.6 |
| 5. OTROS INGRESOS EXTRAORD. | 1533 | 61.4 | 5. CUIDADO Y CONSERV. SALUD | 50 | 3.0 |
| **ALQUILER IMPUTADO ** | 808 | | 6. TRANSPORTES Y COMUNICACIONES | 179 | 10.7 |
| TOTAL | 2483 | 100.0 | 7. ESPARCIMIENTO, SERV. CULTURA | 296 | 17.8 |
| | | | 8. OTROS: Alimen. Serv., Transf. | 86 | 5.1 |
| Total Miembros : 08 | | | TOTAL INGRESO : | 2483 | 82% |
| | | | TOTAL EGRESO : | 1676 | |
| | | | | 804 | |
| 2. 130101 1 1400 67 1/1 1 0 | | | | | |
| 1. POR TRABAJO | 5072 | 89.7 | 1. ALIMENTOS Y BEBIDAS | 2683 | 40.8 |
| Ing. Trab. Dependiente | 2872 | | Al. Dentro del Hogar | 1633 | |
| Ing. Trab. Independ. | 2200 | | Al. Fuera del Hogar | 1050 | |
| Ing. ENAHO 02 | 0 | | Al. Inst. Beneficencia | 0 | |
| Ing. ENAHO 04 | 0 | | | | |
| 2. REMUNERACIONES POR TRABAJO | 589 | 10.8 | 2. VESTIDO Y CALZADO | 583 | 8.9 |
| 3. TRANSFERENCIAS CORRIENTES | 0 | 0.0 | 3. ALQ. VIVIENDA, COMEST. ELECTR. | 97 | 1.5 |
| 4. RENTAS DE LA PROPIEDAD | 0 | 0.0 | 4. MUEBLES Y ENFERES Y MANT. VIV. | 239 | 3.6 |
| 5. OTROS INGRESOS EXTRAORD. | 0 | 0.0 | 5. CUIDADO Y CONSERV. SALUD | 202 | 3.1 |
| **ALQUILER IMPUTADO ** | 700 | | 6. TRANSPORTES Y COMUNICACIONES | 763 | 11.6 |
| TOTAL | 6555 | 100.0 | 7. ESPARCIMIENTO, SERV. CULTURA | 1740 | 26.4 |
| | | | 8. OTROS: Alimen. Serv., Transf. | 281 | 4.3 |
| Total Miembros : 04 | | | TOTAL INGRESO : | 6555 | ~16% |
| | | | TOTAL EGRESO : | 6584 | |
| | | | | -29 | |
| 3. 130101 2 1402 23 1/1 1 0 | | | | | |

For Help, press F1

Set (none) NUM Size: 256Kb Pw: 0.11

Si éste hogar al ser revisado es el reflejo del balance, entonces deberá justificarlo. Caso contrario tendrá que efectuar la corrección respectiva.

3.2.4 Consistencia de Consumo Per cápita

Es la cantidad diaria comprada y/o la cantidad obtenida (regalada), multiplicada por la equivalencia en gramos del producto y dividido entre el número de miembros del hogar (P204=1).

Descripción del reporte:

- **Orden**, Número correlativo de los productos ingresados en el cuestionario ENAHO.01.
- **Código del Producto**, Indica el número que le corresponde el producto dentro de la pregunta 601.
- **Nombre del Producto**, Es la descripción del producto.
- **Como Obtuvieron el Producto (P601-A)**, Indica el código o los códigos según haya sido la manera de obtener los productos en el hogar:

- (1) Comprado
- (2) Autoconsumo
- (3) Autosuministro
- (4) Como parte de pago a un miembro del hogar
- (5) Regalado o pagado por algún miembro de otro hogar
- (6) Regalado o donado por algún programa social
- (7) Otro.

- **Consumo Diario por Persona (Comprado)**, Es la cantidad diaria comprada multiplicada por la equivalencia del producto y dividido entre el número de miembros del hogar.
- **Consumo Diario por Persona (Obtenido)**, Es la cantidad diaria obtenida (regalada) multiplicada por la equivalencia del producto dividido entre el número de miembros del hogar.

Para generar este reporte debe procesar en el programa de entrada de datos la opción 5.5.2. Revisar todos los productos que aparecen en este reporte que exceden lo máximo permitido.



Verifique la información de cada producto en el listado con el cuestionario, teniendo en consideración la **TABLA DE CANTIDADES MÁXIMAS DIARIAS POR PRODUCTO** para su análisis respectivo.

TABLA DE CANTIDADES MÁXIMAS DIARIAS POR PRODUCTO

| Nº | PRODUCTO | CANTIDAD MÁXIMA DIARIA PERCÁPITA |
|----|---------------------|----------------------------------|
| 1 | PAN | 151 |
| 2 | PASTELERIA | 247 |
| 3 | ARROZ | 347 |
| 4 | LECHE | 351 |
| 5 | PAPA | 633 |
| 6 | AZUCAR | 219 |
| 7 | HUEVO | 97 |
| 8 | CARNE DE RES | 165 |
| 9 | CARNE DE POLLO | 182 |
| 10 | MENUDENCIA DE POLLO | 89 |
| 11 | SUBPROD DE LA CARNE | 66 |
| 12 | HIGADO DE RES | 43 |
| 13 | MONDONGO DE RES | 49 |
| 14 | OTRAS MENUDENCIAS | 68 |
| 15 | MAIZ | 384 |
| 16 | TRIGO | 154 |
| 17 | QUINUA | 91 |
| 18 | HARINA DE ARVEJAS | 79 |
| 19 | FIDEOS | 122 |
| 20 | PESCADO | 224 |
| 21 | ATUN SARDINAS | 33 |
| 22 | MARISCOS | 72 |
| 23 | ACEITE | 64 |
| 24 | QUESO FRESCO | 57 |
| 25 | MARGARINA | 35 |
| 26 | MANTEQUILLA | 25 |
| 27 | OTROS LACTEOS | 139 |
| 28 | SAL | 64 |
| 29 | AJI | 63 |

| Nº | PRODUCTO | CANTIDAD MÁXIMA DIARIA PERCÁPITA |
|----|------------------------|-------------------------------------|
| 30 | ESPECIES SAZONADORAS | 65 |
| 31 | LENTEJAS ARVEJAS | 168 |
| 32 | CEBOLLA | 143 |
| 33 | TOMATE | 111 |
| 34 | ZANAHORIA ZAPALLO | 159 |
| 35 | CHOCLO | 226 |
| 36 | CAMOTE | 452 |
| 37 | OTRAS HORTALIZAS | 208 |
| 38 | LIMON | 83 |
| 39 | MANDARINA | 302 |
| 40 | PLATANO | 527 |
| 41 | OTRAS FRUTAS | 282 |
| 42 | CAFÉ TE | 54 |
| 43 | CARAMELOS Y OTROS | 88 |
| 44 | BEBIDAS ALCOHOLICAS | 293 |
| 45 | BEBIDAS GASEOSAS | 261 |
| 46 | AGUA MINERAL | 629 |
| 47 | COMIDAS PREPARADAS | 945 |
| 48 | OTROS ALIMENTOS | 529 |
| 49 | ALIMENTO PARA ANIMALES | 686 |

Este reporte mostrara información donde los casos que salgan deberán ser verificados para su corrección o justificación.

Procedimiento de Revisión:

Cada uno de los productos de la pregunta 601 comprados y/o regalados no debe exceder los valores de la “Tabla de cantidades Máximas Diarias”. Todos aquellos casos que excedan este rango deben ser revisados son el cuestionario ENAHO.01, para detectar si es error de digitación o mala captación de información por parte del encuestador

Tenga presente que los resultados de éste reporte son presentados en **gramos y mililitros**.

Para revisar el reporte de consumo Per cápita deberá seguir los pasos siguientes:

- Para realizar la revisión de éste reporte debe realizar la conversión de la frecuencia de compra de los productos de la Pregunta 601 a **DIARIO**.

- A continuación se detalla las fórmulas que puede utilizar para la conversión de las frecuencias a diario:

| | | | | |
|----------------|---|----|-------|---------------------------|
| Diario | = | 1 | ----- | P601-B(i)-Cantidad |
| Interdiario | = | 2 | ----- | P601-B(i)-Cantidad / 2 |
| Semanal | = | 3 | ----- | P601-B(i)-Cantidad / 7 |
| Quincenal | = | 4 | ----- | P601-B(i)-Cantidad / 15 |
| Mensual | = | 5 | ----- | P601-B(i)-Cantidad / 30 |
| Bimestral | = | 6 | ----- | P601-B(i)-Cantidad / 60 |
| Trimestral | = | 7 | ----- | P601-B(i)-Cantidad / 90 |
| Semestral | = | 8 | ----- | P601-B(i)-Cantidad / 180 |
| 2 Veces x sem. | = | 9 | ----- | P601-B(i)-Cantidad *(2/7) |
| 3 Veces x sem. | = | 10 | ----- | P601-B(i)-Cantidad *(3/7) |
| 4 Veces x sem. | = | 11 | ----- | P601-B(i)-Cantidad *(4/7) |
| Anual | = | 12 | ----- | P601-B(i)-Cantidad / 360 |

- Luego de convertir las cantidades compradas o regaladas a DIARIO, debe calcular el consumo per cápita del producto, para lo cual puede emplear alguna de las formulas siguientes:

(1) Consumo Percápita por Producto Comprado:

$$\text{Consumo Percápita Por Producto Comprado} = \frac{\text{Cantidad Diaria Comprada (i) * Equiv. del Producto}}{\text{Nº de Miembros}}$$

(2) Consumo Percápita por Producto Obtenido

$$\text{Consumo Percápita Por Producto obtenido} = \frac{\text{Cantidad Diaria obtenida (i) * Equiv. del Producto}}{\text{Nº de Miembros}}$$

- Finalmente para verificar que las correcciones estén grabadas, así como para verificar que el reporte salga en blanco, se debe volver a generar este reporte en la opción cantidades máximas.
De mantenerse algunos productos con cantidades que exceden su consumo per cápita debe anotar una observación especificando el caso.

Ejemplo:

Un hogar compuesto por 10 personas entre miembros del hogar y no miembros. De los cuales 5 son miembros del hogar (P.204 = 1).

Consumen:

- Pan Francés, diariamente 80 (c/u pesa 30 gr.)
- Leche evaporada, diariamente 10 latas grandes (c/u pesa 410 gr.)
- Filete de atún, semanalmente 10 portolas (c/u pesa 425 gr.)

Para obtener el consumo per cápita será:

1. Producto Pan Francés

$$\text{CPC} = \frac{[(\text{Cantidad Adquirida}) * (\text{Peso del producto})]}{\text{Número de miembros del Hogar}}$$

$$\text{CPC} = \frac{80 * 30 \text{ Gr.}}{5} = 480$$

2. Producto Leche Evaporada

$$\text{CPC} = \frac{[(\text{Cantidad Adquirida}) * (\text{Peso del producto})]}{\text{Número de miembros del Hogar}}$$

$$\text{CPC} = \frac{10 * 410 \text{ Gr.}}{5} = 820$$

3. Producto Filete de Atún

CPC = [(Cantidad Adquirida) * (Peso del producto)] / Número de miembros del Hogar

$$CPC = \frac{10 * 425 \text{ Gr.}}{5} = 121.43$$

Todos estos productos se encuentran fuera de las cantidades máximas, por lo tanto se debe verificar cada uno de ellos.

UNIDADES DE MEDIDA POR PRODUCTO

| PRODUCTOS | UNIDADES DE MEDIDA | FORMAS DE REGISTRO | EQUIVALENCIA |
|---|--|--|------------------|
| 1. ¿PAN FRANCES Y OTROS PANES? | <ul style="list-style-type: none"> KILO GRAMOS UNIDAD | <ul style="list-style-type: none"> Kl. Gr. Unidad | 30 GR |
| 2. ¿PASTELERIA? | <ul style="list-style-type: none"> KILO, GRAMOS | <ul style="list-style-type: none"> Kl., Gr. | |
| 3. ¿ARROZ (CORRIENTE Y SUPERIOR)? | <ul style="list-style-type: none"> KILO, GRAMOS | <ul style="list-style-type: none"> Kl., Gr. | |
| 4. ¿LECHE (EVAPORADA, FRESCA, EN POLVO, ETC.)? | <ul style="list-style-type: none"> LITRO KILO GRAMOS LATA GRANDE LATA CHICA | <ul style="list-style-type: none"> Lt. Kl. Gr. Lata Gde. Lata Ch. | 410 GR 175 GR |
| 5. ¿PAPA (BLANCA Y OTRAS)? | <ul style="list-style-type: none"> KILO, GRAMOS | <ul style="list-style-type: none"> Kl., Gr. | |
| 6. ¿AZUCAR (BLANCA Y RUBIA)? | <ul style="list-style-type: none"> KILO, GRAMOS | <ul style="list-style-type: none"> Kl., Gr. | |
| 7. ¿HUEVO? | <ul style="list-style-type: none"> KILO, GRAMOS | <ul style="list-style-type: none"> Kl., Gr. | |
| 8. ¿CARNES DE RES Y OTRAS ROJAS (CARNERO, CHANCHO, ETC.)? | <ul style="list-style-type: none"> KILO, GRAMOS | <ul style="list-style-type: none"> Kl., Gr. | |
| 9. ¿CARNE DE POLLO Y OTRAS AVES (GALLINA, PAVO, ETC.)? | <ul style="list-style-type: none"> KILO, GRAMOS | <ul style="list-style-type: none"> Kl., Gr. | |
| 10. ¿MENUDENCIAS DE AVES? | <ul style="list-style-type: none"> KILO, GRAMOS | <ul style="list-style-type: none"> Kl., Gr. | |
| 11. ¿SUBPRODUCTOS DE CARNE (TOCINO, CHORIZO, ETC.)? | <ul style="list-style-type: none"> KILO, GRAMOS | <ul style="list-style-type: none"> Kl., Gr. | |
| 12. ¿HIGADO DE RES? | <ul style="list-style-type: none"> KILO, GRAMOS | <ul style="list-style-type: none"> Kl., Gr. | |
| 13. ¿MONDONGO DE RES? | <ul style="list-style-type: none"> KILO, GRAMOS | <ul style="list-style-type: none"> Kl., Gr. | |
| 14. ¿OTRAS MENUDENCIAS? | <ul style="list-style-type: none"> KILO, GRAMOS | <ul style="list-style-type: none"> Kl., Gr. | |
| 15. ¿MAIZ, HARINA DE MAIZ, CANCHA Y OTROS DERIVADOS? | <ul style="list-style-type: none"> KILO, GRAMOS | <ul style="list-style-type: none"> Kl., Gr. | |
| 16. ¿TRIGO, HARINA DE TRIGO Y AVENA? | <ul style="list-style-type: none"> KILO, GRAMOS | <ul style="list-style-type: none"> Kl., Gr. | |
| 17. ¿QUINUA, HARINA DE QUINUA Y DERIVADOS? | <ul style="list-style-type: none"> KILO, GRAMOS | <ul style="list-style-type: none"> Kl., Gr. | |
| 18. ¿HARINA DE ARVEJAS, DE HABAS, DE YUCA? | <ul style="list-style-type: none"> KILO, GRAMOS | <ul style="list-style-type: none"> Kl., Gr. | |
| 19. ¿FIDEOS (A GRANEL, ENVASADOS, CHIFA, ETC.) ? | <ul style="list-style-type: none"> KILO, GRAMOS | <ul style="list-style-type: none"> Kl., Gr. | |
| 20. ¿PESCADO FRESCO? | <ul style="list-style-type: none"> KILO, GRAMOS | <ul style="list-style-type: none"> Kl., Gr. | |
| 21. ¿ATUN, SARDINAS Y OTRO PESCADO ENLATADO? | <ul style="list-style-type: none"> KILO, GRAMOS LATA GRANDE LATA CHICA | <ul style="list-style-type: none"> Kl., Gr. Lata Gde. Lata Ch. | 425 GR 170 GR |
| 22. ¿MARISCOS? | <ul style="list-style-type: none"> KILO, GRAMOS | <ul style="list-style-type: none"> Kl., Gr. | |
| 23. ¿ACEITE (BOTELLA Y A GRANEL)? | <ul style="list-style-type: none"> KILO, GRAMOS LITRO | <ul style="list-style-type: none"> Gr. Lt. | |
| 24. ¿QUESO FRESCO? | <ul style="list-style-type: none"> KILO, GRAMOS | <ul style="list-style-type: none"> Kl., Gr. | |
| 25. ¿MARGARINA (A GRANEL Y ENVASADA)? | <ul style="list-style-type: none"> KILO, GRAMOS | <ul style="list-style-type: none"> Kl., Gr. | |
| 26. ¿MANTEQUILLA (A GRANEL Y ENVASADA)? | <ul style="list-style-type: none"> KILO, GRAMOS | <ul style="list-style-type: none"> Kl., Gr. | |
| 27. ¿OTROS PRODUCTOS LACTEOS (YOGURT, CREMA DE LECHE, LECHE CORTADA, ETC.)? | <ul style="list-style-type: none"> LITRO GRAMOS COJIN CHICO | <ul style="list-style-type: none"> Lt. Gr. Cojín ch. | 0.10 LT |
| 28. ¿SAL YODADA? | <ul style="list-style-type: none"> KILO, GRAMOS | <ul style="list-style-type: none"> Kl., Gr. | |
| 29. ¿AJÍ? (ENTERO, FRESCO) | <ul style="list-style-type: none"> KILO, GRAMOS | <ul style="list-style-type: none"> Kl., Gr. | |
| 30. ¿ESPECIES SAZONADORAS (PIMIENTA, CANELA, ETC.)? | <ul style="list-style-type: none"> KILO, GRAMOS LITRO | <ul style="list-style-type: none"> Kl., Gr. Lt. | |
| 31. ¿LENTEJA, ARVEJA, HABA, FRIJOL Y OTRAS MENESTRAS? | <ul style="list-style-type: none"> KILO, GRAMOS | <ul style="list-style-type: none"> Kl., Gr. | |
| 32. ¿CEBOLLA (ROJA, BLANCA, ETC.)? | <ul style="list-style-type: none"> KILO, GRAMOS | <ul style="list-style-type: none"> Kl., Gr. | |
| 33. ¿TOMATE (ITALIANO, ROJO)? | <ul style="list-style-type: none"> KILO, GRAMOS | <ul style="list-style-type: none"> Kl., Gr. | |
| 34. ¿ZANAHORIA, ZAPALLO? | <ul style="list-style-type: none"> KILO, GRAMOS | <ul style="list-style-type: none"> Kl., Gr. | |

| PRODUCTOS | UNIDADES DE MEDIDA | FORMAS DE REGISTRO | EQUIVALENCIA |
|---|---|--|--|
| 35. ¿CHOCLO? | • KILO, GRAMOS | • Kl., Gr. | |
| 36. ¿CAMOTE, YUCA Y OLLUCO? | • KILO, GRAMOS | • Kl., Gr. | |
| 37. ¿OTRAS HORTALIZAS Y LEGUMBRES? | • KILO, GRAMOS | • Kl., Gr. | |
| 38. ¿LIMON? | • KILO, GRAMOS | • Kl., Gr. | |
| 39. ¿MANDARINA, NARANJA Y PAPAYA? | • KILO, GRAMOS | • Kl., Gr. | |
| 40. ¿PLATANO (SEDA, VERDE, ETC.)? | • KILO, GRAMOS | • Kl., Gr. | |
| 41. ¿OTRAS FRUTAS (MANZANA, PIÑA, ETC.)? | • KILO, GRAMOS | • Kl., Gr. | |
| 42. ¿CAFE, TE, CACAO, HIERBAS, COCA? | • KILO, GRAMOS • FILTRANTE | • Kl., Gr. • Filtrante | 1.00 GR |
| 43. ¿CARAMELOS, CHOCOLATES, MIEL, ETC.? | • KILO, GRAMOS | • Kl., Gr. | |
| 44. ¿BEBIDAS ALCOHOLICAS PARA CONSUMIR EN EL HOGAR? | • LITRO • BOTELLA GRANDE • BOTELLA MEDIANA • BOTELLA CHICA • LATA | • Lt. • Botella Gde. • Botella Med. • Botella Ch. • Lata | • 1.10 LT • 0.62 LT • 0.35 LT • 0.35 LT |
| 45. ¿BEBIDAS GASEOSAS PARA CONSUMIR EN EL HOGAR? | • LITRO • LATA | • Lt. • Lata | 0.35 LT |
| 46. ¿AGUA MINERAL Y JUGOS PARA CONSUMIR EN EL HOGAR? | • LITRO | • Lt. | |
| 47. ¿COMIDAS PREPARADAS PARA CONSUMIR EN EL HOGAR ADQUIRIDAS EN ESTABLECIMIENTOS COMERCIALES (POLLO A LA BRASA, POLLADA, ETC.), EXCLUYENDO A CLUB DE MADRES, COCINA POPULAR, COMEDOR POPULAR, ETC.? | • KILO, GRAMOS | • Kl., Gr. | |
| 48. ¿OTROS ALIMENTOS PARA CONSUMO EN EL HOGAR? | • KILO, GRAMOS | • Kl., Gr. | |
| 49. ¿ALIMENTOS PARA ANIMALES DOMESTICOS? (No destinados a la venta) | • KILO, GRAMOS | • Kl., Gr. | |
| 50. OTROS ALIMENTOS CONSUMIDOS FUERA DEL HOGAR POR PERSONAS MENORES DE 14 AÑOS. (EXCLUYA DESAYUNO ESCOLAR, ALMUERZO ESCOLAR, COMEDOR POPULAR, ETC.) | • KILO, GRAMOS • LITRO | • Kl., Gr. • Lt. | |

3.25 Consistencia de Precios

El objetivo es verificar la Cantidad y Precio del Producto Comprado, así como las unidades de medida para cada producto.

Es necesario también verificar con éste reporte que los productos comprados se encuentren registrados correctamente en su ítem correspondiente.

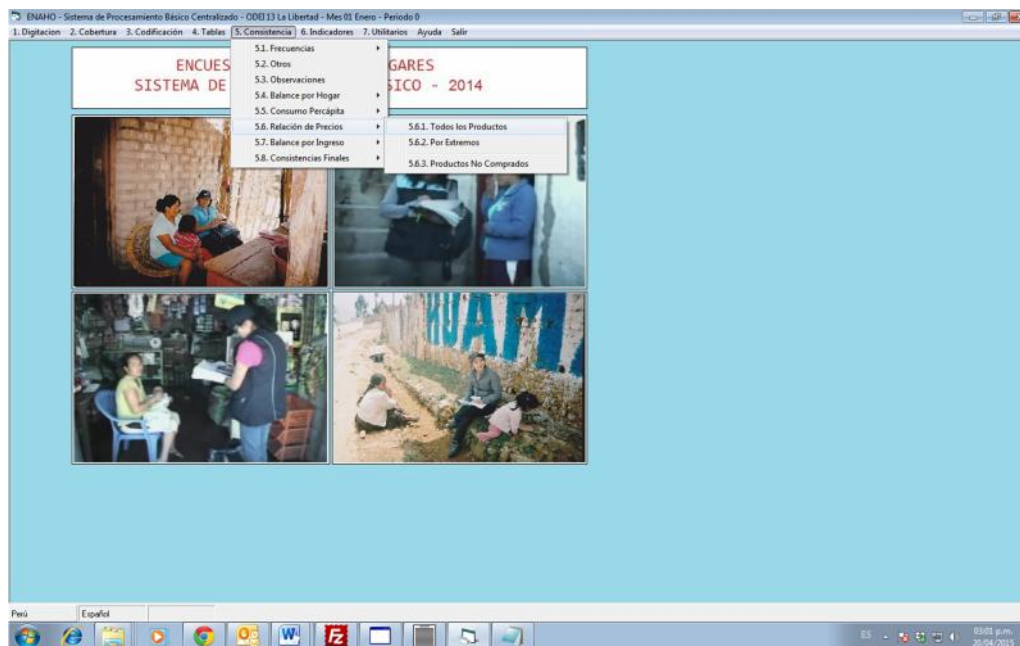

INSTITUTO NACIONAL DE ESTADÍSTICAS E INFORMÁTICA
SISTEMA INTEGRADO DE ENCUESTA DE HOGARES
AÑO : 2014 MES : 1

5.6 CONSISTENCIA
5.6.3 RELACION DE PRECIOS DE PRODUCTOS

PÁGINA : 1
FECHA : 20/04/15

| DEPARTAMENTO: LA LIBERTAD | ITEM | PERI. | UNITS. | CONS. | VIVI. | HOGAR | PRODUCTO | FRECUENCIA | CANTIDAD | UNIDAD MEDIDA | MONTO | PRECIO COMPR. | PRECIO COMPR. |
|---------------------------|--------|-------|--------|-------|-------|-------|---------------------------------|------------------|----------|---------------|---------|---------------|---------------|
| | | | | | | | COD. DESCRIPCION | COD. DESCRIPCION | | | COMPRAS | KILO | COMPRAS |
| 1 | 130101 | 1400 | 19 | 1/1 | 108 | 1/1 | 108 BAR DE WISO | 1 | 240.00 | 2 GRAMOS | 1.00 | 4.2 | 2 |
| 2 | 130101 | 1400 | 19 | 1/1 | 231 | 1/1 | 231 Mantequilla | 4 | 600.00 | 2 GRAMOS | 9.00 | 18.0 | 4 |
| 3 | 130101 | 1400 | 19 | 1/1 | 204 | 1/1 | 204 Galleta de Azúcar | 3 | 180.00 | 2 GRAMOS | 1.80 | 18.0 | 3 |
| 4 | 130101 | 1400 | 19 | 1/1 | 308 | 1/1 | 308 Azúcar refinado a Granel | 3 | 9.00 | 9 KILO | 32.00 | 2.4 | 3 |
| 5 | 130101 | 1400 | 19 | 1/1 | 401 | 1/1 | 401 Jambor Envasado | 3 | 980.00 | 2 GRAMOS | 62.00 | 4.3 | 3 |
| 6 | 130101 | 1400 | 19 | 1/1 | 302 | 1/1 | 302 Papa Amarilla | 3 | 3.00 | 9 KILO | 4.00 | 1.3 | 3 |
| 7 | 130101 | 1400 | 19 | 1/1 | 506 | 1/1 | 506 Papa Seca | 3 | 500.00 | 2 GRAMOS | 2.00 | 4.0 | 3 |
| 8 | 130101 | 1400 | 19 | 1/1 | 402 | 1/1 | 402 Ajo de Huancabamba | 3 | 4.00 | 9 KILO | 8.00 | 1.8 | 3 |
| 9 | 130101 | 1400 | 19 | 1/1 | 701 | 1/1 | 701 Huevos a Granel de Gallina | 3 | 1.00 | 9 KILO | 4.20 | 4.2 | 3 |
| 10 | 130101 | 1400 | 19 | 1/1 | 807 | 1/1 | 807 Carne de Chanchito | 3 | 2.00 | 9 KILO | 28.00 | 14.0 | 3 |
| 11 | 130101 | 1400 | 19 | 1/1 | 802 | 1/1 | 802 Pollo en Pie o Vivo | 3 | 3.00 | 9 KILO | 13.40 | 4.7 | 3 |
| 12 | 130101 | 1400 | 19 | 1/1 | 1404 | 1/1 | 1404 PATO DE CHOCORO | 3 | 1.00 | 9 KILO | 5.00 | 5.0 | 3 |
| 13 | 130101 | 1400 | 19 | 1/1 | 1403 | 1/1 | 1403 Trigo Grano Entero | 3 | 500.00 | 2 GRAMOS | 2.00 | 4.0 | 3 |
| 14 | 130101 | 1400 | 19 | 1/1 | 1405 | 1/1 | 1405 QUINUA AVENA | 3 | 400.00 | 2 GRAMOS | 3.00 | 6.0 | 3 |
| 15 | 130101 | 1400 | 19 | 1/1 | 2009 | 1/1 | 2009 Pescado Bonito | 3 | 1.00 | 9 KILO | 10.00 | 10.0 | 3 |
| 16 | 130101 | 1400 | 19 | 1/1 | 2004 | 1/1 | 2004 Pescado Caballa | 3 | 1.00 | 9 KILO | 8.00 | 8.0 | 3 |
| 17 | 130101 | 1400 | 19 | 1/1 | 2011 | 1/1 | 2011 PESCADO CACHAMA FRESCO | 4 | 1.00 | 9 KILO | 8.00 | 8.0 | 4 |
| 18 | 130101 | 1400 | 19 | 1/1 | 2109 | 1/1 | 2109 Camote de Sardinia | 3 | 510.00 | 2 GRAMOS | 6.00 | 11.8 | 3 |
| 19 | 130101 | 1400 | 19 | 1/1 | 2303 | 1/1 | 2303 Aceite Vegetal Envasado | 3 | 2.00 | 11 LITRO | 13.00 | 6.5 | 3 |
| 20 | 130101 | 1400 | 19 | 1/1 | 2401 | 1/1 | 2401 Queso Fresco de Vaca | 3 | 250.00 | 2 GRAMOS | 4.00 | 14.0 | 3 |
| 21 | 130101 | 1400 | 19 | 1/1 | 2303 | 1/1 | 2303 Sal de Mesa Volada (suave) | 4 | 1.00 | 9 KILO | 1.00 | 1.0 | 4 |
| 22 | 130101 | 1400 | 19 | 1/1 | 2904 | 1/1 | 2904 AJO SICHUANO | 4 | 1.00 | 9 KILO | 1.80 | 1.8 | 4 |
| 23 | 130101 | 1400 | 19 | 1/1 | 3079 | 1/1 | 3079 Cerezo seco | 3 | 40.00 | 2 GRAMOS | 1.00 | 18.7 | 3 |
| 24 | 130101 | 1400 | 19 | 1/1 | 3010 | 1/1 | 3010 CILINDRO EMPACADO | 3 | 0.40 | 11 LITRO | 3.00 | 8.0 | 3 |
| 25 | 130101 | 1400 | 19 | 1/1 | 3011 | 1/1 | 3011 VITAGUZO EMPACADO | 3 | 0.50 | 11 LITRO | 2.00 | 4.0 | 3 |
| 26 | 130101 | 1400 | 19 | 1/1 | 3101 | 1/1 | 3101 Lenteja | 4 | 1.00 | 9 KILO | 4.00 | 4.0 | 4 |
| 27 | 130101 | 1400 | 19 | 1/1 | 3109 | 1/1 | 3109 Arveja de Partida | 3 | 1.00 | 9 KILO | 4.00 | 4.0 | 3 |
| 28 | 130101 | 1400 | 19 | 1/1 | 3201 | 1/1 | 3201 Cebolla de China | 3 | 200.00 | 2 GRAMOS | 0.80 | 2.8 | 3 |
| 29 | 130101 | 1400 | 19 | 1/1 | 3301 | 1/1 | 3301 Tomate Regional | 3 | 1.00 | 9 KILO | 2.00 | 2.0 | 3 |
| 30 | 130101 | 1400 | 19 | 1/1 | 3401 | 1/1 | 3401 Zanahoria | 4 | 1.00 | 9 KILO | 2.00 | 2.0 | 4 |
| 31 | 130101 | 1400 | 19 | 1/1 | 3501 | 1/1 | 3501 Choclo de Cuzco | 4 | 4.00 | 9 KILO | 7.00 | 1.8 | 4 |
| 32 | 130101 | 1400 | 19 | 1/1 | 3601 | 1/1 | 3601 Yuca Amarilla | 4 | 1.00 | 9 KILO | 1.80 | 1.8 | 4 |
| 33 | 130101 | 1400 | 19 | 1/1 | 3602 | 1/1 | 3602 Yuca Verde | 4 | 2.00 | 9 KILO | 1.20 | 3.8 | 4 |
| 34 | 130101 | 1400 | 19 | 1/1 | 3702 | 1/1 | 3702 Ajo Negro | 3 | 1.00 | 9 KILO | 2.00 | 2.0 | 3 |
| 35 | 130101 | 1400 | 19 | 1/1 | 3702 | 1/1 | 3702 Ajo Negro | 4 | 400.00 | 2 GRAMOS | 9.00 | 10.0 | 4 |
| 36 | 130101 | 1400 | 19 | 1/1 | 3707 | 1/1 | 3707 Papas de Pasa | 3 | 1.00 | 9 KILO | 2.00 | 2.0 | 3 |
| 37 | 130101 | 1400 | 19 | 1/1 | 3709 | 1/1 | 3709 Bonitos | 3 | 500.00 | 2 GRAMOS | 2.50 | 5.0 | 3 |
| 38 | 130101 | 1400 | 19 | 1/1 | 3710 | 1/1 | 3710 SARDINAS EN SODA | 3 | 50.00 | 2 GRAMOS | 0.50 | 2.0 | 3 |
| 39 | 130101 | 1400 | 19 | 1/1 | 3901 | 1/1 | 3901 Limón | 3 | 400.00 | 2 GRAMOS | 2.00 | 4.0 | 3 |
| 40 | 130101 | 1400 | 19 | 1/1 | 3901 | 1/1 | 3901 Limón | 3 | 400.00 | 2 GRAMOS | 4.00 | 4.0 | 3 |
| 41 | 130101 | 1400 | 19 | 1/1 | 4000 | 1/1 | 4000 PLATANO DEL MOLINO | 3 | 400.00 | 2 GRAMOS | 1.00 | 2.1 | 3 |
| 42 | 130101 | 1400 | 19 | 1/1 | 4004 | 1/1 | 4004 PLATANO DEL MOLINO | 3 | 400.00 | 2 GRAMOS | 1.00 | 2.1 | 3 |
| 43 | 130101 | 1400 | 19 | 1/1 | 4107 | 1/1 | 4107 CORAZON DE OVEJA | 4 | 1.44 | 9 KILO | 11.00 | 6.7 | 4 |
| 44 | 130101 | 1400 | 19 | 1/1 | 4109 | 1/1 | 4109 LIMÓN DOCE | 3 | 2.10 | 9 KILO | 2.00 | 2.7 | 3 |
| 45 | 130101 | 1400 | 19 | 1/1 | 4406 | 1/1 | 4406 VINO | 3 | 7.50 | 11 LITRO | 18.00 | 1.7 | 3 |

For Hoja, pres F1

Descripción del Reporte

- **Ítem**, Número correlativo de los productos ingresados en la Cédula ENAHO.01.
- **Periodo**, Periodo de trabajo.
- **Identificador**, Ubigeo, Conglomerado, Selección de la vivienda, Hogar.
- **Cod. Producto**, Indica el número que le corresponde al producto dentro de la Pregunta 601.
- **Nombre del Producto**, Es la descripción del producto.
- **Frecuencia**, Se divide en dos columnas:

- (1) **Código**, Indica el número que le corresponde al producto según la frecuencia de compra o adquisición.
- (2) **Descripción**, Se refiere al nombre de la frecuencia según el código.

- **Cantidad Comprada**, Se refiere a la cantidad adquirida de cada producto.

- **Unidad de Medida,** Se encuentra registrada la unidad de medida a que se refiere la cantidad comprada.
- **Monto de la Compra,** Se refiere al monto total pagado por la cantidad comprada, teniendo en cuenta la frecuencia.
- **Precio por Kilo,** Se refiere al Precio resultado de dividir el monto pagado entre la cantidad en kilo o litro.

Procedimiento de Revisión:

Verificar que los productos comprados tengan relación entre la cantidad y el precio, caso contrario proceder a su corrección. Ejemplos:

- Si en el producto Papa Blanca (5.01), se registró que compró 8 kilos semanales de papa y el Monto total de la compra es igual a S/. 1.00 (un nuevo sol), nos quiere decir que existe error entre el precio y la cantidad.
- Si en el producto Ají no moto (30.01), se registró que diariamente compra 8.00 gramos y el monto total de la compra es igual a S/. 5.00, entonces existe error.
- Si en el producto Chocolates (43.02), se registró que quincenalmente compra 3 unidades de chocolates (Sublime) y el monto total de la compra es igual a S/. 20.00, existe error.

3.2.6 Revisión de Balances por Ingreso:



A- Del Trabajador Independiente

Este reporte nos permite verificar los ingresos y gastos mensualizados del Trabajador Independiente o Empleador ó Patrono a quienes se les aplicó el cuestionario ENAHO.04 visualizándose en detalle los montos por ventas, autoconsumo, gastos en materia prima o insumos, compra de mercaderías, otros gastos y remuneraciones de acuerdo al tipo de actividad que realizó en su negocio.

En éste proceso además se detectarán los negocios que excedan sus gastos, o aquellos que no corresponden a su tipo de actividad económica (Producción, Comercio, Servicio).

CSPro 4.0 Test Viewer - [c:\nao\2014\1401]

INSTITUTO NACIONAL DE ESTADÍSTICAS E INFORMÁTICA
SISTEMA INTEGRADO DE ENCUESTA DE HOGARES
AÑO : 2014 MES : 1

PAGINA : 1
FECHA : 20/04/16

5.0 CONSISTENCIAS
5.7.1 BALANCE DE INGRESOS DEL TRABAJADOR INDEPENDIENTE

DEPARTAMENTO: LA LIBERTAD

| N° DIST COM VIV HOG PER ACT RES | BIENES | COMERCIO | SERVICIOS | RENTAS |
|---------------------------------|--------|--------------------|---------------------|--------------------|
| 1. 130101 1400 018 1/2 1 1 1 | | | | |
| I. PRODUCCION O INGRESO | 0 | 0 | 1. PRODUCC. O INGR. | 1560 |
| A. Ventas | 0 | A. Ventas | 1560 | A. Ingresos Tot. |
| B. Autoconsumo | 0 | B. Autoconsumo | 60 | B. Autoconsumo |
| II. COSTOS | 0 | II. COSTOS | 1037 | II. COSTOS |
| C. Gastos Mat. Pr. | 0 | C. Compra Mercad. | 1000 | C. Gastos |
| D. Otros Gastos | 0 | D. Otros Gastos | 37 | D. Otros Gastos |
| III. GANANCIA NETA | 0 | III. GANANCIA NETA | 523 | III. GANANCIA NETA |
| E. Valor Agregado | 0 | E. Valor Agregado | 523 | E. Valor Agregado |
| F. Remuneraciones | 0 | F. Remuneraciones | 0 | F. Remuneraciones |
| 2. 130101 1412 019 1/2 1 1 1 | | | | |
| I. PRODUCCION O INGRESO | 0 | 0 | 1. PRODUCC. O INGR. | 120 |
| A. Ventas | 0 | A. Ventas | 0 | A. Ingresos Tot. |
| B. Autoconsumo | 0 | B. Autoconsumo | 0 | B. Autoconsumo |
| II. COSTOS | 0 | II. COSTOS | 0 | II. COSTOS |
| C. Gastos Mat. Pr. | 0 | C. Compra Mercad. | 0 | C. Gastos |
| D. Otros Gastos | 0 | D. Otros Gastos | 0 | D. Otros Gastos |
| III. GANANCIA NETA | 0 | III. GANANCIA NETA | 120 | III. GANANCIA NETA |
| E. Valor Agregado | 0 | E. Valor Agregado | 120 | E. Valor Agregado |
| F. Remuneraciones | 0 | F. Remuneraciones | 0 | F. Remuneraciones |
| 3. 130101 1412 087 1/2 1 1 1 | | | | |
| I. PRODUCCION O INGRESO | 0 | 0 | 1. PRODUCC. O INGR. | 9903 |
| A. Ventas | 0 | A. Ventas | 9903 | A. Ingresos Tot. |
| B. Autoconsumo | 0 | B. Autoconsumo | 303 | B. Autoconsumo |
| II. COSTOS | 0 | II. COSTOS | 7100 | II. COSTOS |
| C. Gastos Mat. Pr. | 0 | C. Compra Mercad. | 7000 | C. Gastos |
| D. Otros Gastos | 0 | D. Otros Gastos | 100 | D. Otros Gastos |
| III. GANANCIA NETA | 0 | III. GANANCIA NETA | 2803 | III. GANANCIA NETA |
| E. Valor Agregado | 0 | E. Valor Agregado | 2803 | E. Valor Agregado |
| F. Remuneraciones | 0 | F. Remuneraciones | 0 | F. Remuneraciones |
| 4. 130101 1412 087 1/2 2 1 1 | | | | |
| I. PRODUCCION O INGRESO | 45 | 0 | 1. PRODUCC. O INGR. | 0 |
| A. Ventas | 45 | A. Ventas | 0 | A. Ingresos Tot. |
| B. Autoconsumo | 0 | B. Autoconsumo | 0 | B. Autoconsumo |
| II. COSTOS | 0 | II. COSTOS | 0 | II. COSTOS |
| C. Gastos Mat. Pr. | 0 | C. Compra Mercad. | 0 | C. Gastos |
| D. Otros Gastos | 0 | D. Otros Gastos | 0 | D. Otros Gastos |
| III. GANANCIA NETA | 0 | III. GANANCIA NETA | 0 | III. GANANCIA NETA |
| E. Valor Agregado | 0 | E. Valor Agregado | 0 | E. Valor Agregado |
| F. Remuneraciones | 0 | F. Remuneraciones | 0 | F. Remuneraciones |

Sub (none) NUM Size 136kb Pags (1,1)

B.- Del Productor Agropecuario

CSPro 4.0 Test Viewer - [c:\nao\2014\1401]

| N° DIST COM VIV HOG PER ACT RES | BIENES | COMERCIO | SERVICIOS | RENTAS |
|---------------------------------|---------------------|------------------------------|------------------------------|--------|
| 130107 1471 033 1/2 01 1 | 2100 Prod. Agrícola | 0 | 2400 Gastos en Activ. Agric. | 0 |
| Ingreso | 0 | | | |
| Autosconsumo | 0 | | | |
| 2200 SubProd. Agrícolas | 0 | 2700 Gastos Activ. Pecuarias | 7300 | |
| Ingreso | 0 | | | |
| Autosconsumo | 0 | | | |
| 2300 Prod. Forestal | 0 | | | |
| Ingreso | 0 | | | |
| Autosconsumo | 0 | | | |
| 2400 Prod. Pecuaria | 400 | | | |
| Ingreso | 0 | | | |
| Autosconsumo | 0 | | | |
| 2600 SubProd. Pecuarias | 9108 | | | |
| Ingreso | 9003 | | | |
| Autosconsumo | 105 | | | |
| TOTAL INGRESO : | | | | 9708 |
| TOTAL EGRESO : | | | | 7300 |
| | | | | 2408 |
| 130107 1471 035 1/2 01 1 | 2100 Prod. Agrícola | 415 | 2400 Gastos en Activ. Agric. | 208 |
| Ingreso | 315 | | | |
| Autosconsumo | 94 | | | |
| 2200 SubProd. Agrícolas | 0 | 2700 Gastos Activ. Pecuarias | 0 | |
| Ingreso | 0 | | | |
| Autosconsumo | 0 | | | |
| 2300 Prod. Forestal | 0 | | | |
| Ingreso | 0 | | | |
| Autosconsumo | 0 | | | |
| 2400 Prod. Pecuaria | 0 | | | |
| Ingreso | 0 | | | |
| Autosconsumo | 0 | | | |
| 2600 SubProd. Pecuarias | 0 | | | |
| Ingreso | 0 | | | |
| Autosconsumo | 0 | | | |
| TOTAL INGRESO : | | | | 415 |
| TOTAL EGRESO : | | | | 208 |
| | | | | 207 |
| 130801 1498 017 1/2 01 1 | 2100 Prod. Agrícola | 1739 | 2400 Gastos en Activ. Agric. | 808 |
| Ingreso | 483 | | | |
| Autosconsumo | 1256 | | | |
| 2200 SubProd. Agrícolas | 69 | 2700 Gastos Activ. Pecuarias | 818 | |
| Ingreso | 0 | | | |
| Autosconsumo | 0 | | | |
| 2300 Prod. Forestal | 69 | | | |
| Ingreso | 576 | | | |
| Autosconsumo | 0 | | | |
| 2400 Prod. Pecuaria | 3450 | | | |
| Ingreso | 0 | | | |
| Autosconsumo | 0 | | | |
| 2600 SubProd. Pecuarias | 270 | | | |
| Ingreso | 0 | | | |
| Autosconsumo | 270 | | | |
| TOTAL INGRESO : | | | | 4104 |
| TOTAL EGRESO : | | | | 1626 |

Sub (none) NUM Size 50kb Pags (1,1)

Este reporte nos permite verificar los ingresos y gastos de los últimos 12 meses del Productor Agropecuario a quien se les aplicó el cuestionario ENAHO.02 visualizándose en detalle los montos por Ingresos en la producción / subproducc. Agrícola, producción forestal y producción / subproducc. Pecuaria, así como los gastos de acuerdo al tipo de actividad que realizó.

3.2.7 Generación de Reportes de Consistencia Final:

Generar los reportes con la opción **5.8 Reporte de Consistencia Final**, en que se visualizará la siguiente pantalla que nos permitirá generar los reportes por cuestionario.

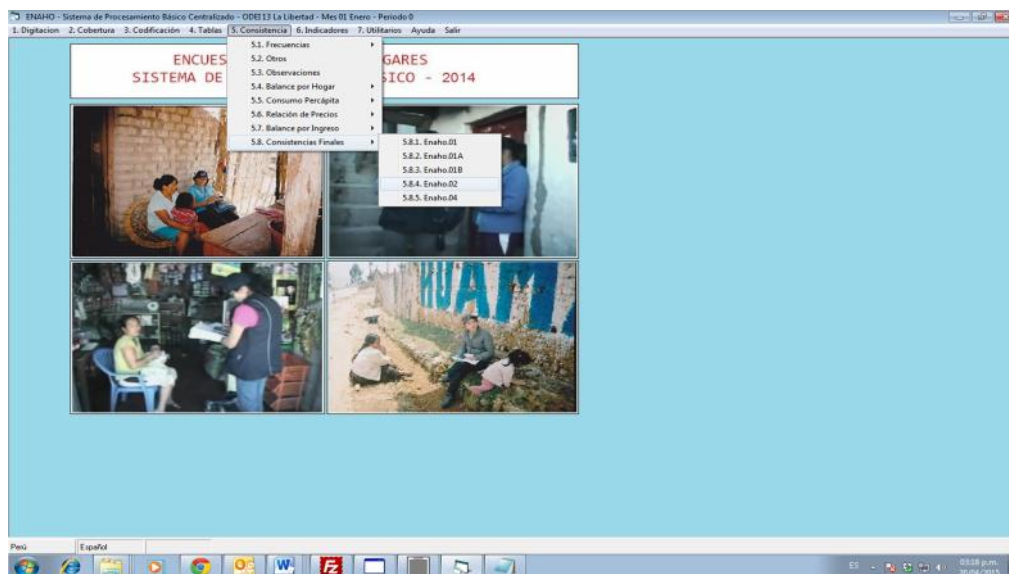

Generar el reporte de verificación del Cuestionario ENAHO.01, en la parte superior de la pantalla aparece el nombre del reporte, en este caso: “Consistencias Finales – Cuestionario 01”, mes de trabajo y el departamento. Esto nos servirá para identificar al archivo texto que hay que convertir a formato EXCEL haciendo uso de la macro “Cabec PBasico_2014.xls”. (Ver anexo).

Para facilitar la revisión de estos reportes, se puede exportar este archivo de formato texto a una hoja Excel.

Los reportes pueden ser generados por periodos o mensual, de acuerdo a la opción con que haya ingresado en al PBASICO.

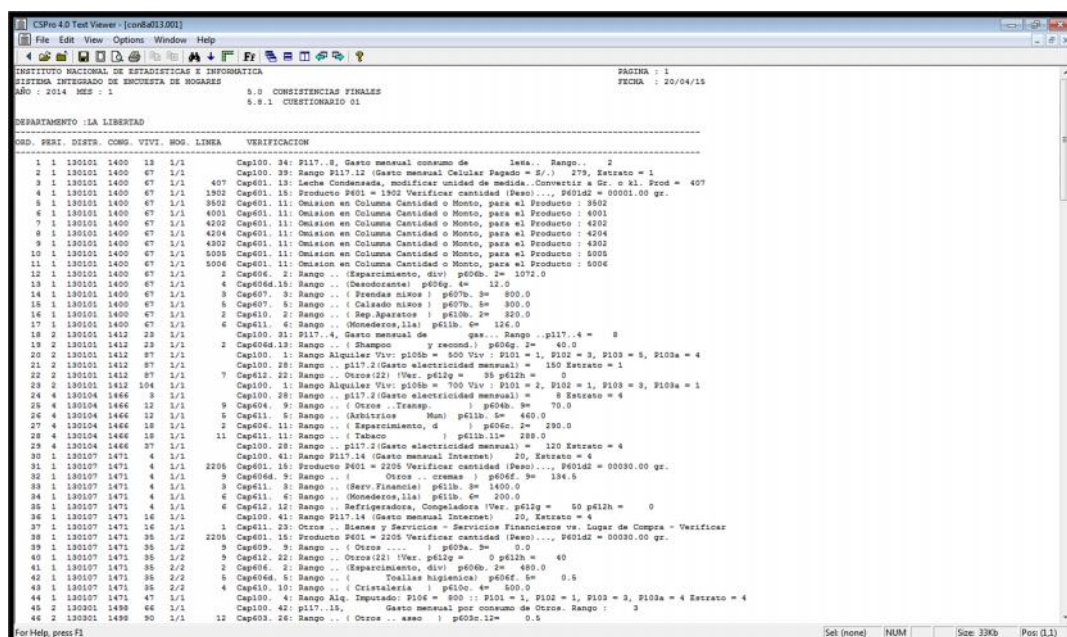

Para facilitar la revisión de estos reportes, se puede exportar este archivo de formato texto a una hoja Excel.

Para ello, siga las indicaciones que se dan en el Anexo N° 01 (Instrucciones Complementarias para la Revisión de reportes de Consistencia).

En la Columna observaciones / Justificaciones (Creada por el Usuario), se deberá escribir el motivo por el cual la observación del reporte queda pendiente o en todo caso es conforme.

Cuando en el mensaje del reporte aparece la palabra “**RANGO**”, está referido a los valores monetarios Mínimos y Máximos de la variable a Revisar. Ver Anexo N° 03.

6.6 Reporte de Pregunta 560 (Otros Gastos):

Generar los reportes con la opción **6.6 Reporte Pregunta 560 (Otros Gastos)**, en que se visualizará la siguiente pantalla que nos permitirá generar los reportes por cuestionario

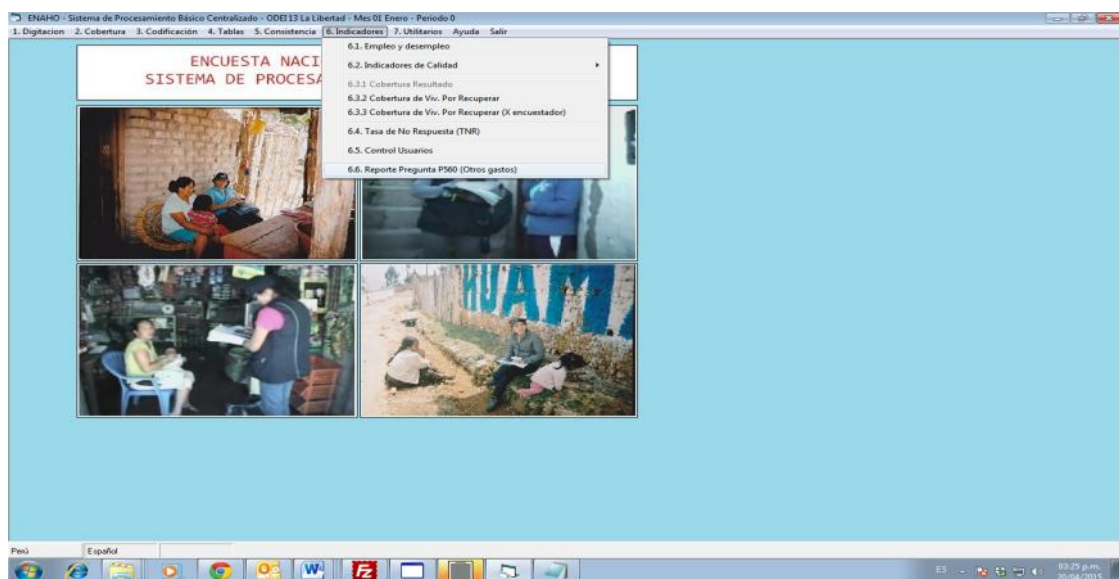

Generar el reporte de verificación de Pregunta 560 (Otros Gastos), en la parte superior de la pantalla aparece el nombre del reporte, en este caso: “Pregunta 560 (Otros Gastos), mes de trabajo y el departamento. Esto nos servirá para identificar al archivo texto que hay que convertir a formato EXCEL haciendo uso de la macro “Cabec PBasico_2014.xls”. (Ver anexo).

Para facilitar la revisión de estos reportes, se puede exportar este archivo de formato texto a una hoja Excel.

Los reportes pueden ser generados por periodos o mensual, de acuerdo a la opción con que haya ingresado en al PBASICO.

CSPro 4.0 Test Viewer - [rep0013001]

File Edit View Options Window Help

INSTITUTO NACIONAL DE ESTADÍSTICAS E INFORMÁTICA
SISTEMA INTEGRADO DE ENCUESTA DE HOGARES
AÑO : 2014 MES : 1

4.4 REPORTE PREGUNTA P640 (Otros gastos)

PAGINA : 0
FECHA : 20/04/15

LA LIBERTAD

| Nº | URBINO | MES | PER | EST | COMU | VIV | HOG | PER | MEDIO DE TRANS/COMUNIC | P640T | P640A1 | P640A | P640C | P640D | P640E | P640F1 | P640F2 | (DIAR) | (SEMA) | (MENS) |
|-----|--------|-----|-----|-----|------|-----|-----|-----|---------------------------------|-------|--------|-------|-------|-------|-------|--------|--------|--------|--------|--------|
| 0. | 180101 | 01 | 1 | 1 | 1400 | 013 | 11 | 01 | 1.2 Microbus | 1 | 3 | 2 | 1 | 1.00 | 1 | | | 0.29 | 2.00 | 8.66 |
| 0. | 180101 | 01 | 1 | 1 | 1400 | 013 | 11 | 01 | 9. TELÉFONO PÚBLICO | 1 | 3 | 3 | 1 | 2.00 | | | | 0.87 | 6.00 | 25.98 |
| 1. | 180101 | 01 | 1 | 1 | 1400 | 013 | 11 | 02 | 1.2 Microbus | 1 | 3 | 5 | 1 | 1.00 | 1 | | | 0.72 | 5.00 | 21.65 |
| 1. | 180101 | 01 | 1 | 1 | 1400 | 013 | 11 | 02 | 1.5 Colectivo | 1 | 3 | 2 | 1 | 1.00 | 1 | | | 0.29 | 2.00 | 8.66 |
| 1. | 180101 | 01 | 1 | 1 | 1400 | 013 | 11 | 02 | 1.6 Taxi | 1 | 4 | 2 | 1 | 4.00 | 1 | | | 0.63 | 8.70 | 16.00 |
| 2. | 180101 | 01 | 1 | 1 | 1400 | 067 | 11 | 01 | 1.2 Microbus | 1 | 3 | 12 | 1 | 1.00 | 1 | | | 1.73 | 12.00 | 51.96 |
| 2. | 180101 | 01 | 1 | 1 | 1400 | 067 | 11 | 01 | 1.4 Camioneta Rural (combi, cu) | 1 | 3 | 3 | 1 | 1.00 | 1 | | | 0.43 | 3.00 | 12.99 |
| 2. | 180101 | 01 | 1 | 1 | 1400 | 067 | 11 | 01 | 1.5 Colectivo | 1 | 3 | 3 | 1 | 1.00 | 1 | | | 0.43 | 3.00 | 12.99 |
| 3. | 180101 | 01 | 1 | 1 | 1400 | 067 | 11 | 02 | 1.2 Microbus | 1 | 3 | 3 | 1 | 2.00 | 2 | 2 | 2 | 0.29 | 2.00 | 8.66 |
| 3. | 180101 | 01 | 1 | 1 | 1400 | 067 | 11 | 02 | 1.6 Taxi | 1 | 3 | 7 | 1 | 5.00 | 1 | | | 5.06 | 35.00 | 151.55 |
| 5. | 180101 | 01 | 2 | 1 | 1412 | 087 | 11 | 01 | 1.6 Taxi | 1 | 3 | 6 | 1 | 4.00 | 1 | | | 3.46 | 24.00 | 103.92 |
| 6. | 180101 | 01 | 2 | 1 | 1412 | 087 | 11 | 02 | 1.4 Camioneta Rural (combi, cu) | 1 | 12 | 2 | 1 | 1.00 | 1 | | | 0.01 | 0.04 | 0.17 |
| 6. | 180101 | 01 | 2 | 1 | 1412 | 087 | 11 | 02 | 1.6 Taxi | 1 | 7 | 2 | 1 | 4.00 | 1 | | | 0.09 | 0.62 | 2.67 |
| 7. | 180101 | 01 | 2 | 1 | 1412 | 087 | 11 | 03 | 1.2 Microbus | 1 | 5 | 4 | 1 | 0.70 | 1 | | | 0.09 | 0.65 | 2.80 |
| 8. | 180101 | 01 | 2 | 1 | 1412 | 087 | 11 | 04 | 1.2 Microbus | 1 | 3 | 3 | 1 | 1.00 | 1 | | | 0.43 | 3.00 | 12.99 |
| 9. | 180101 | 01 | 2 | 1 | 1412 | 104 | 11 | 01 | 1.4 Camioneta Rural (combi, cu) | 1 | 3 | 4 | 1 | 1.00 | 1 | | | 0.58 | 4.00 | 17.32 |
| 10. | 180101 | 01 | 2 | 1 | 1412 | 137 | 11 | 01 | 1.1 Motocicla | 1 | 12 | 4 | 1 | 2.00 | 1 | | | 0.02 | 0.16 | 0.67 |
| 10. | 180101 | 01 | 2 | 1 | 1412 | 137 | 11 | 01 | 9. TELÉFONO PÚBLICO | 1 | 5 | 3 | 1 | 1.00 | | | | 0.10 | 0.69 | 3.00 |
| 14. | 180104 | 01 | 4 | 4 | 1466 | 012 | 11 | 02 | 1.4 Camioneta Rural (combi, cu) | 1 | 3 | 8 | 1 | 1.50 | 1 | | | 1.73 | 12.00 | 51.96 |
| 15. | 180104 | 01 | 4 | 4 | 1466 | 012 | 11 | 03 | 1.2 Microbus | 1 | 3 | 6 | 1 | 1.50 | 1 | | | 1.80 | 9.00 | 28.97 |
| 15. | 180104 | 01 | 4 | 4 | 1466 | 012 | 11 | 03 | 1.4 Camioneta Rural (combi, cu) | 1 | 3 | 8 | 1 | 1.50 | 1 | | | 1.73 | 12.00 | 51.96 |
| 16. | 180104 | 01 | 4 | 4 | 1466 | 012 | 11 | 04 | 1.2 Microbus | 1 | 3 | 15 | 1 | 1.50 | 1 | | | 3.25 | 22.50 | 97.62 |
| 16. | 180104 | 01 | 4 | 4 | 1466 | 012 | 11 | 05 | 1.4 Camioneta Rural (combi, cu) | 1 | 3 | 2 | 1 | 1.50 | 1 | | | 0.43 | 3.00 | 12.99 |

For Help, press F1

Set (none) NUM Size 730x Pos (1,1)

INTRUCCIONES PARA REVISAR EL REPORTE

■ PREGUNTA 560: LA SEMANA PASADA UTILIZÓ EL SERVICIO:

El medio de transporte “Camioneta rural, Combi, Couster”, se refiere exclusivamente a las unidades de transporte que prestan el servicio URBANO e INTERURBANO.

Ejemplo: En Lima son las combis que hacen el transporte del distrito de Surquillo a San Miguel, de Villa el Salvador a San Juan de Lurigancho, etc.

En Arequipa serían las combis que van del distrito de Arequipa a Selva Alegre, Paucarpata, etc.

■ PREGUNTA 560 A1: CON QUE FRECUENCIA UTILIZÓ EL SERVICIO:

Determinar previo sondeo la frecuencia (correcta) en la cual el informante utiliza el servicio de transporte público urbano, interurbano y/o el servicio de comunicaciones.

TENER PRESENTE LO SIGUIENTE:

La **FRECUENCIA DIARIA**, debe ser utilizada solamente cuando el informante utilizó el servicio de transportes y/o comunicaciones de LUNES A DOMINGO (**7 días de la semana**).

Ejemplo 1: El informante utilizó el servicio 3 veces al día (cada día) de lunes a domingo (código 1).

Si el servicio de transportes y/o comunicaciones fue utilizado: **6 DÍAS** de la semana o **5 DÍAS** de la semana, corresponde llevar los datos a la **FRECUENCIA SEMANAL**.

La **FRECUENCIA 4 veces a la semana (código 11) Ó 3 veces a la semana (código 10)**, debe ser utilizada cuando el servicio de transportes y/o comunicaciones fue utilizado ese número de días a la semana (el mismo número de veces en cada día).

Ejemplo 2: El informante utilizó el servicio 4 veces a la semana “código 11” (martes, miércoles, viernes y domingo) y **cada día usó el servicio 2 veces**.

▪ **PREGUNTA 560 A: CUÁNTAS VECES UTILIZÓ EL SERVICIO?**

El número de veces se debe registrar **teniendo en cuenta la FRECUENCIA determinada** en la pregunta 560 A1.

Ejemplo 3: Tomando los datos del ejemplo N° 1, correspondería registrar **“3”** en la pregunta 560 A (número de veces). Tomando los datos del ejemplo N° 2, correspondería registrar **“2”** en el número de veces.

TENGA EN CUENTA LO SIGUIENTE:

Si al realizar el sondeo determina que el informante utiliza el servicio semanalmente, UN NÚMERO DE VECES DIFERENTE POR DÍA y, entonces debe **sumar el número de veces que utilizó el servicio** durante toda la semana. **No olvide revisar la frecuencia** que registró en la pregunta 560A1 y **CORREGIR a la frecuencia SEMANAL (código 3)**. Si no corrige la frecuencia que registró inicialmente (**diario, interdiario, 3 o 4 veces a la semana**) **incrementará el gasto real** realizado por el informante.

Anexo 01:

Instrucciones Complementarias para Revisión de Reportes de Consistencia

INSTRUCCIONES COMPLEMENTARIAS PARA AGILIZAR LA REVISIÓN DE LOS REPORTES DE CONSISTENCIA BASICA

Para agilizar la revisión de los diferentes reportes de la consistencia básica, se recomienda convertir éstos reportes generados a una hoja Excel, a través de una macro creada para tal fin llamada “**Cabec PBasico_2014.xls**”.

MACROS EXCEL:

Configuración de la Macro:

1. Abrir el archivo Excel que se encuentra en C:\Cabec Pbasico_2014.xlsx

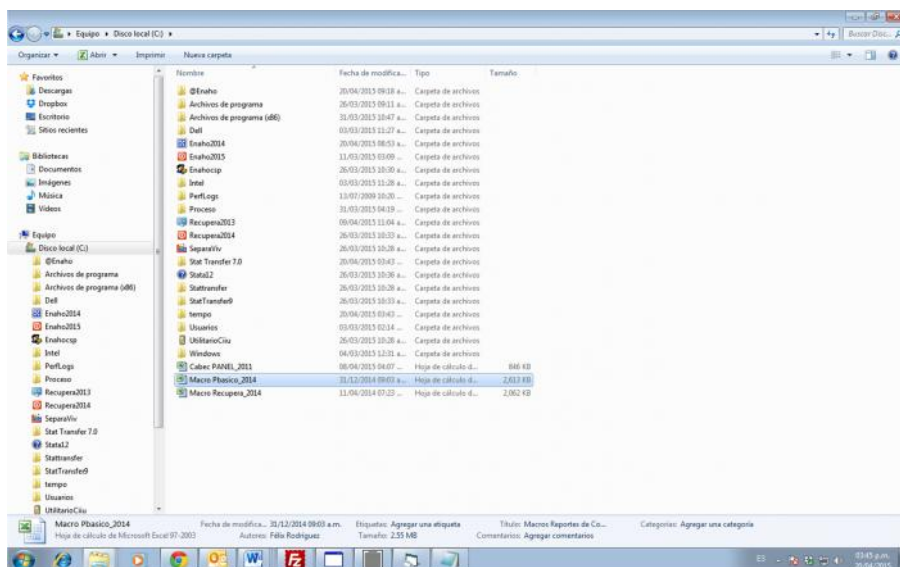

Si por primera vez se va a ejecutar una macro en su PC, se deberá configurar el nivel de seguridad como a continuación se detalla:

2. Al abrir el archivo **Macro Pbasico_2014.xlsx** aparece con un **CINTILLO DE SEGURIDAD** donde se debe dar aceptar en el mensaje **HABILITAR CONTENIDO**. Ver imagen

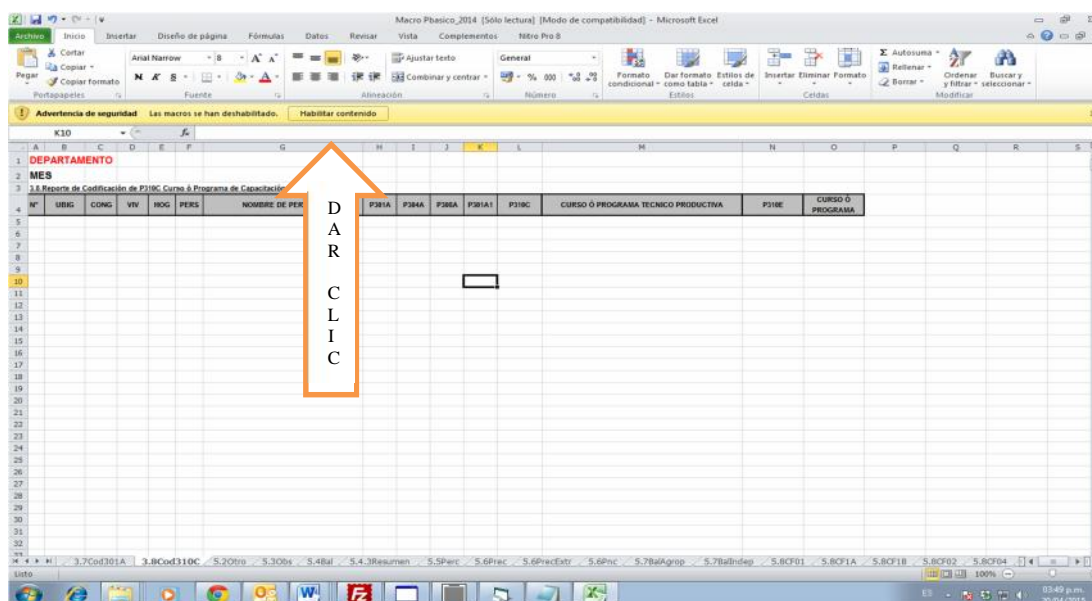

3. Presionar un clic a la **ficha VISTA**, luego **botón MACRO** y seleccionar **VER MACRO**. Ver Imagen

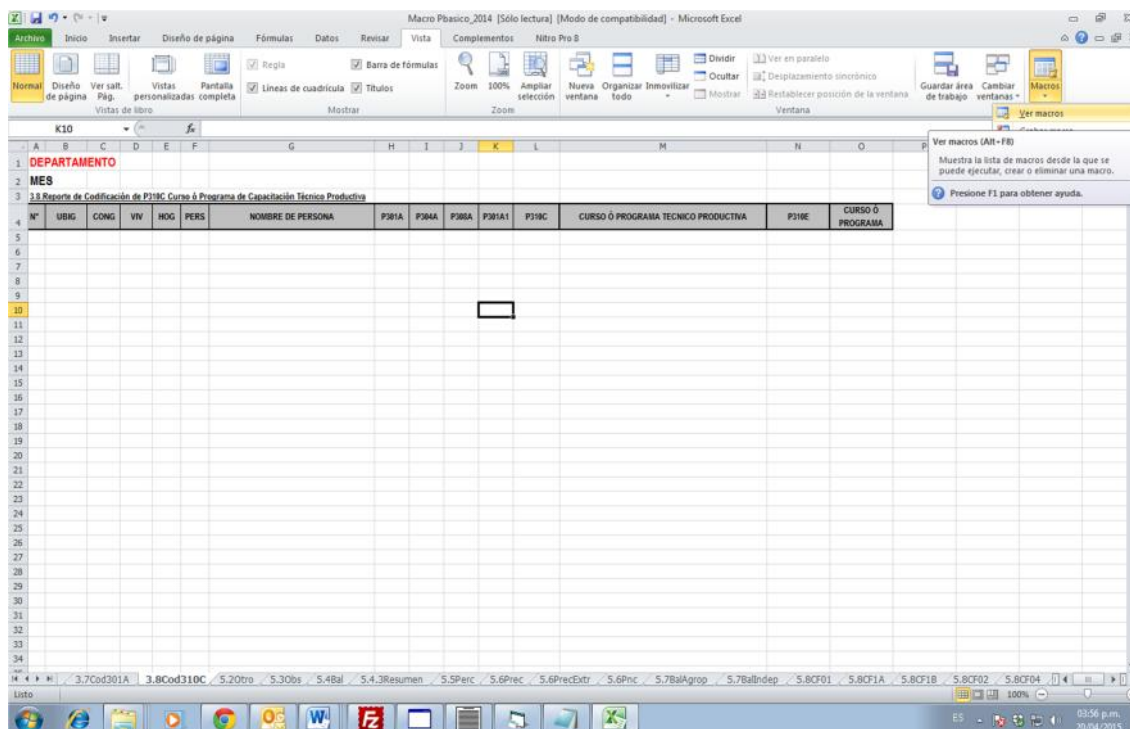

4. Al dar clic en **VER MACRO** y generara esta imagen

Reportes Pbasico 2014

AÑO

2014

MES :

ODEI :

PERIODO :

Seleccione reporte a Generar:

Ejecutar

5. Ingresar el **MES DE TRABAJO**, EL **NOMBRE DE LA ODEI**, EL **PERIODO** Y EL **NOMBRE DEL LISTADO GENERADO**. Ver Imagen



6. Al terminar Dar **EJECUTAR** Ver Imagen



7. Se genera el ARCHIVO EN EXCEL: LISTADO EN TRABAJO BALANCE DEL HOGAR.

| UBIG. PER. CONG. VIV. HOG. RESUL | | MONTO | RELATIVO | GASTOS | | MONTO | RELATIVO | OBSERVACIONES |
|----------------------------------|-------------------------------|-------|----------|-----------------------------------|------|-------|----------|---------------|
| 1 | 130101 1 1400 13 1/1 1 0 | 523 | 21.1 | 1. ALIMENTOS Y BEBIDAS | 753 | 44.9 | | |
| 2 | 1. POR TRABAJO | | | | | | | |
| 3 | Ing.Trab.Dependiente | 0 | | Al. Dentro del Hogar | 709 | | | |
| 4 | Ing.Trab.Independ. | 0 | | Al. Fuera del Hogar | 43 | | | |
| 5 | Ing. ENAHO 02 | 0 | | Al. Inst. Beneficas | 0 | | | |
| 6 | Ing. ENAHO 04 | 523 | | | | | | |
| 7 | 2. BONIFICACIONES POR TRABAJO | 0 | 0.2 | 2. VESTIDIO Y CALZADO | 80 | 4.8 | | |
| 8 | 3. TRANSFERENCIAS CORRIENTES | 320 | 12.9 | 3. ALQ.VIVIENDA, COMBUST. ELECTR. | 104 | 6.2 | | |
| 9 | 4. RENTAS DE LA PROPIEDAD | 116 | 4.7 | 4. MUEBLES Y ENSERES Y MANT.VIV. | 128 | 7.6 | | |
| 10 | 5. OTROS INGRESOS EXTRAORD. | 1523 | 61.4 | 5. CUIDADO Y CONSERV.SALUD | 50 | 3 | | |
| 11 | **ALQUILER IMPUTADO** | 800 | | 6. TRANSPORTES Y COMUNICACIONES | 179 | 10.7 | | |
| 12 | | | | 7. ESPARCIMIENTO, SERV.CULTURA | 298 | 17.8 | | |
| 13 | TOTAL | 2483 | 100 | 8. OTROS: Bienes Serv.,Transf. | 86 | 5.1 | | |
| 14 | Total Miembros :03 | | | TOTAL INGRESO : | 2483 | 32% | | |
| 15 | | | | TOTAL EGRESO : | 1678 | | | |
| 16 | | | | | 804 | | | |
| 17 | 2 130101 1 1400 67 1/1 1 0 | 5072 | 89.7 | 1. ALIMENTOS Y BEBIDAS | 2683 | 40.8 | | |
| 18 | 1. POR TRABAJO | | | | | | | |
| 19 | Ing.Trab.Dependiente | 2572 | | Al. Dentro del Hogar | 1633 | | | |
| 20 | Ing.Trab.Independ. | 2500 | | Al. Fuera del Hogar | 1050 | | | |
| 21 | Ing. ENAHO 02 | 0 | | Al. Inst. Beneficas | 0 | | | |
| 22 | Ing. ENAHO 04 | 0 | | | | | | |
| 23 | 2. BONIFICACIONES POR TRABAJO | 583 | 10.3 | 2. VESTIDIO Y CALZADO | 583 | 8.9 | | |
| 24 | 3. TRANSFERENCIAS CORRIENTES | 0 | 0.3 | 3. ALQ.VIVIENDA, COMBUST. ELECTR. | 97 | 1.5 | | |
| 25 | 4. RENTAS DE LA PROPIEDAD | 0 | 0.4 | 4. MUEBLES Y ENSERES Y MANT.VIV. | 235 | 3.6 | | |
| 26 | 5. OTROS INGRESOS EXTRAORD. | 0 | 0.5 | 5. CUIDADO Y CONSERV.SALUD | 202 | 3.1 | | |
| 27 | **ALQUILER IMPUTADO** | 700 | | 6. TRANSPORTES Y COMUNICACIONES | 763 | 11.6 | | |
| 28 | | | | 7. ESPARCIMIENTO, SERV.CULTURA | 1740 | 26.4 | | |
| 29 | TOTAL | 5655 | 100 | 8. OTROS: Bienes Serv.,Transf. | 281 | 4.3 | | |

8. Tenemos ahora la MACRO YA CONFIGURADA y lista para su ejecución:

| UBIG. PER. CONG. VIV. HOG. RESUL | | MONTO | RELATIVO | GASTOS | | MONTO | RELATIVO | OBSERVACIONES |
|----------------------------------|--|-------|----------|--------|--|-------|----------|---------------|
| 1 | | | | | | | | |
| 2 | | | | | | | | |
| 3 | | | | | | | | |
| 4 | | | | | | | | |
| 5 | | | | | | | | |
| 6 | | | | | | | | |
| 7 | | | | | | | | |
| 8 | | | | | | | | |
| 9 | | | | | | | | |
| 10 | | | | | | | | |
| 11 | | | | | | | | |
| 12 | | | | | | | | |
| 13 | | | | | | | | |
| 14 | | | | | | | | |
| 15 | | | | | | | | |
| 16 | | | | | | | | |
| 17 | | | | | | | | |
| 18 | | | | | | | | |
| 19 | | | | | | | | |
| 20 | | | | | | | | |
| 21 | | | | | | | | |
| 22 | | | | | | | | |
| 23 | | | | | | | | |
| 24 | | | | | | | | |
| 25 | | | | | | | | |
| 26 | | | | | | | | |
| 27 | | | | | | | | |
| 28 | | | | | | | | |
| 29 | | | | | | | | |
| 30 | | | | | | | | |
| 31 | | | | | | | | |
| 32 | | | | | | | | |
| 33 | | | | | | | | |
| 34 | | | | | | | | |
| 35 | | | | | | | | |
| 36 | | | | | | | | |
| 37 | | | | | | | | |
| 38 | | | | | | | | |
| 39 | | | | | | | | |
| 40 | | | | | | | | |
| 41 | | | | | | | | |
| 42 | | | | | | | | |
| 43 | | | | | | | | |
| 44 | | | | | | | | |

Instrucciones para la Revisión de los Reportes de Consistencia Básica:

El objetivo es detectar a través de la macro, haciendo uso de los filtros de Excel, las preguntas con posibles errores ya sea de concepto o de rangos (máximos y mínimos), los cuales tendrán que ser analizados, verificados, corregidos o justificados en la data según sea el caso.

Es importante mencionar que para analizar los reportes a través de la macro, es necesario que se generen primero estos reportes de consistencia básica desde el Sistema P Básico.

- Presionar un clic a la ficha VISTA, luego botón MACRO y seleccionar VER MACRO. Ver Imagen
- Seleccionaremos la ODEI, MES, PERIODO (que puede ser 0.TODOS los periodos de la data acumulada del mes), Y EL REPORTE que se desea analizar.

En este caso, por ejemplo seleccionamos la ODEI: Lima, el MES: 1.Enero, PERIODO: 0.Todos, REPORTE A GENERAR: 5.6.1 Relación de Precios; y clic en el botón EJECUTAR.

- Se generará el siguiente reporte en Excel, el cual haciendo uso de filtros se pueden detectar los posibles errores a través de la visualización de la variación de los precios (puntos extremos) de la columna "Precio x Kilo".
- Se debe poner especial cuidado al revisar las unidades de medida, evaluar en función al precio si le corresponde dicha unidad, en caso contrario convertirlo a Gramos ó Kilo según corresponda.
- Revisar con la tabla de Equivalencias de Unidades de Medida.

El mismo procedimiento se deberá realizar para los diferentes reportes de Consistencia Básica, los cuales se deberán generar primero a través del Sistema P Básico:

RESTO DE REPORTES

- Cobertura (Reportes 2.1, 2.3 y 2.4)
- Omisiones (Reporte 2.2.1)
- Otros (Reporte 5.2)
- Balance del Hogar (Reporte 5.4.1)
- Consumo Percápita (Reporte 5.5.2)
- Consistencias Finales (Reportes 5.8)
- Listado de Indicadores de Calidad (Reporte 6.2, 6.6)

Anexo 02:

Instrucciones para la Revisión de los Indicadores de Calidad

INDICADORES DE CALIDAD OBTENIDOS DE LA BASE DE DATOS CON CONSISTENCIA BASICA

1. INDICADORES DE CALIDAD EXISTENTES ACTUALMENTE EN EL SISTEMA DE PROCESAMIENTO BASICO DE LA ENAHO

A la fecha desde el año 1998 a través de la consistencia básica se obtienen 35 indicadores de seguimiento del trabajo de campo, los cuales son revisados en forma descentralizada en cada Oficina Departamental del INEI. Este reporte es procesado al final cada periodo de trabajo (semana), luego es revisado y analizado en primera instancia por la Supervisora Local, seguida de la Coordinadora Departamental y el Supervisor Nacional.

El presente año se ha realizado la revisión y evaluación de dichos indicadores, luego de este proceso se concluye que se deben eliminar 10 (28.6%) de los indicadores existentes, en razón que presentan mucha variabilidad para su medición, poco número de casos y otros de ellos son muy similares, estos son:

- (02) Promedio de personas registradas por hogar
- (16) Porcentaje de casos sin información de procedencia del centro de estudios (P302)
- (20) Porcentaje de casos sin información de la enfermedad o accidente que tuvo (P401)
- (21) Porcentaje de personas que tuvo alguna enfermedad y no realizó consultas
- (22) Porcentaje de NO PEA con respecto al total de personas mayores de 13 años
- (25) Porcentaje de personas con categoría de empleado, (P507=3), con respecto al total
- (26) Porcentaje de casos sin información de Tamaño de la Empresa (P512), con respecto al total
- (27) Porcentaje de casos sin inform. de Numero de horas trab. en la semana pasada
- (29) Promedio de no perceptores de ingresos (en personas mayores de 13 años)
- (30) Porcentaje de casos sin descuentos de ley con respecto al total de personas

2. ADICION DE NUEVOS INDICADORES DE CALIDAD

En base a la revisión realizada y las nuevas necesidades presentes en la necesidad de garantizar la calidad de los indicadores de niveles de vida que se obtienen cada año, se propuso adicionar 12 nuevos indicadores de calidad, estos son:

Indicadores de Seguimiento del Gasto de los Hogares

- 1. Promedio del ingreso del hogar
- 2. Promedio del gasto del hogar
- 3. Número de ítems con SI en capítulo 601 (productos alimenticios consumidos dentro del hogar con información)
- 4. Porcentaje de Hogares con Balance del hogar con déficit en gastos (en base a rangos establecidos)
- 5. Porcentaje de Hogares con Balance del hogar con superávit en gastos (en base a rangos establecidos)
- 6. Porcentaje de hogares con Balance del hogar con niveles normales (en base a rangos establecidos)

Indicadores de Seguimiento de la Muestra

- 7. Total de hogares trabajados
- 8. Tasa de no Respuesta (TNR)
- 9. Tiempo Promedio de Entrevista
- 10. Número Promedio de Visitas
- 11. Tasa de no respuesta Parcial (TNRP)
- 12. Problemas de MARCO

Adicionalmente, los indicadores de empleo como tasa de actividad y personas con actividad secundaria, se están restringiendo al ámbito urbano.

3. ORGANIZACION DE LOS NUEVOS INDICADORES DE CALIDAD

En total la nueva serie de indicadores de calidad de seguimiento de campo son ahora 37 que se procesan con la base de datos con consistencia básica (sin expandir). Estos indicadores han sido organizados bajo 2 criterios:

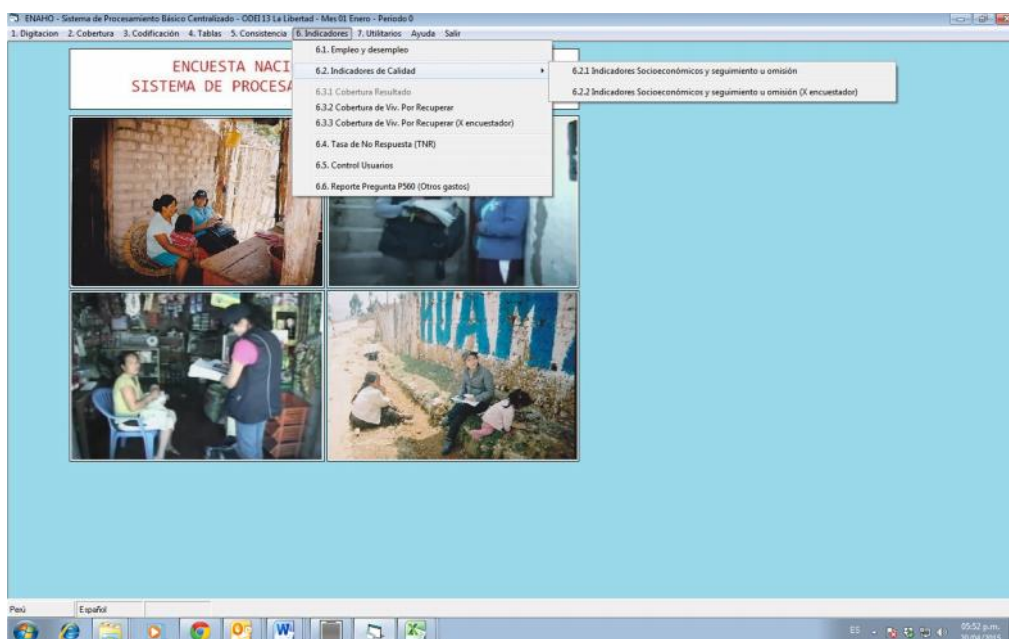

- **Indicadores Socio-Económicos o Gerenciales (en total 15 indicadores)**

Los indicadores socio-económicos o de gestión, agrupan a los indicadores del entorno en el cual se desarrolla el entorno social, económico y características de la población del ámbito geográfico en estudio, como son el número de personas residentes, hogares que no cuentan con agua potable, entre otros y cuya variación afecta al país.

Los primeros 15 indicadores son los que conforman esta agrupación:

| INSTITUTO NACIONAL DE ESTADÍSTICAS E INFORMÁTICA | | | | | | |
|--|-----------------------------|-------------|-----------------------------|--------|----------------|---------|
| SISTEMA INTEGRADO DE ENCUESTA DE HOGARES | | | | | | |
| AÑO : 2014 MES : 1 | | | | | | |
| DEPARTAMENTO: LA LIBERTAD | | | | | | |
| 6.0 INDICADORES | | | | | | |
| 6.2.1 INDICADORES SOCIOECONÓMICOS Y SEGUIMIENTO U OMISIÓN (DATOS SIN EXPANDIR) | | | | | | |
| INDICADORES | DESCRIPCION | TOTAL CASOS | DESCRIPCION | CASOS | INDICADOR OBS. | |
| 01. Promedio de habitaciones por vivienda (P104)..... | Total de viviendas | 97 | Total de Habitaciones | 393 | 4.05 | Revisar |
| 02. Promedio de personas residentes por hogar..... | Total de hogares | 99 | P204=1, P204=2 y P204=3 | 374 | 3.78 | Revisar |
| 03. Porcentaje de viviendas con 2 o más hogares..... | Total de viviendas | 115 | Viv. con mas de 2 Hogares | 2 | 1.74 | |
| 04. Porcentaje de hogares que no cuentan con agua potable..... | Total hogares | 99 | P110<=1:3 | 10 | 10.10 | Revisar |
| 05. Porcentaje de hogares que no tienen servicio higiénico..... | Total hogares | 99 | P111=0:6 | 4 | 4.04 | Revisar |
| 06. Porcentaje de jefes de hogar menores de 10 años..... | Total jefes de hogar | 99 | P203=1, P203=2 | 0 | 0.00 | |
| 07. Porcentaje de la población menor de 15 años..... | Total personas | 370 | Población (P203A < 15) | 94 | 25.41 | Revisar |
| 08. Porcentaje de la población mayor o igual de 65 años..... | Total personas | 370 | Población (P203A >= 65) | 40 | 10.81 | Revisar |
| 09. Porcentaje de Estudiantes en primaria, mayores de 12 años, respecto al total..... | Total casos | 4 | P203A = 12 Y P203A=2 | 0 | 0.00 | Revisar |
| 10. Porcentaje de Estudiantes en Secundaria, mayores de 17 años, respecto al total..... | Total casos | 2 | P203A = 17 Y P203A=3 | 0 | 0.00 | Revisar |
| 11. Porcentaje de personas que no presentan enfermedad o accidente (P401 = 2)..... | Total de personas | 397 | No Presentan Enfermedad | 143 | 42.43 | |
| 12. Porcentaje de personas sin actividad secundaria, respecto total de casos (urban)..... | Categoría de ocupación | 118 | P414=2 y P414=3 | 77 | 65.25 | Revisar |
| 13. Índice de masculinidad..... | Total de Hogares | 202 | Total de Hombres | 169 | 83.17 | Revisar |
| 14. Tasa de analfabetismo..... | P302=1:2 | 257 | P203A = 15 Y P302 = 2 | 20 | 7.78 | Revisar |
| 15. Tasa de Actividad (urbana)..... | Población total | 193 | Ocup. + desocup. activos | 118 | 61.14 | Revisar |
| 16. Porcentaje de casos sin información de Alquilado (P106), respecto al total..... | Total Casos (P106=9999) | 85 | Total Casos (P106=9999) | 4 | 4.71 | Revisar |
| 17. Porcentaje de personas no miembros del hogar (P204 = 2) respecto al total..... | Total de Personas | 397 | Personas (P204 = 2) | 15 | 3.88 | Revisar |
| 18. Porcentaje de personas no miembros del hogar y que no estuvieran presentes..... | Total de Personas | 397 | Personas P204 = 2, P204=2 | 13 | 3.36 | Revisar |
| 19. Porcentaje de casos con información referencial del capítulo de Empleo e Ingreso..... | Total casos con resp. | 263 | Casos con Inform. Referenc. | 34 | 12.83 | Revisar |
| 20. Porcentaje de casos que no reciben transferencias con respecto al total de casos..... | Con Transferencias Corr. | 262 | No reciben Transf. Corr. | 207 | 79.01 | |
| 21. Porcentaje de casos sin ninguna información de Rentas respecto al total de casos..... | Con Rentas por Propied. | 262 | Sin Rentas por Propied. | 242 | 92.37 | Revisar |
| 22. Porcentaje de casos sin consumo de alimentos fuera del hogar, respecto al total..... | Consum. Alim. fuera Hog | 262 | Sin consum. Alim. fuera Hog | 78 | 29.77 | |
| 23. Porcentaje de hogares sin información de gastos en alimentos (P401)..... | Total de Hogares | 99 | Sin gastos en alimentos | 10 | 10.10 | Revisar |
| 24. Porcentaje de hogares que no han recibido ayuda alimentaria de algún Prog. Social..... | Total resp. P701 | 84 | No recibido en (P701) | 70 | 83.40 | Revisar |
| 25. Índice de desplazamiento de la población de 14 años y más..... | Habi. (15, 13, 14, 15 años) | 64 | 4 * Población (14 años) | 32 | 72.73 | Revisar |
| 26. Promedio del INGRESO Mensual del Hogar (S/. Corrientes)..... | Total de Hogares | 99 | Ingreso Mensual del Hogar | 260734 | 2633.68 | Revisar |
| 27. Promedio del GASTO Mensual del Hogar (S/. Corrientes)..... | Total de Hogares | 99 | Gasto Mensual del Hogar | 158221 | 1586.78 | Revisar |
| 28. Total Hogares Trabajados (con resultado completo e incompleto)..... | Total de Hogares | 144 | Hogares Completos e Incomp. | 99 | 68.75 | |
| 29. Porcentaje de Hogares con Déficit en el Balance del Hogar..... | Total de Hogares | 99 | Bal. de Hog. con Déficit | 32 | 32.32 | Revisar |
| 30. Porcentaje de Hogares con Balance del Hogar Normal (dentro del rango del dpto.)..... | Total de Hogares | 99 | Bal. de Hog. Normal | 24 | 24.24 | |
| 31. Porcentaje de Hogares con Superavit en el Balance del Hogar..... | Total de Hogares | 99 | Bal. de Hog. con Superavit | 43 | 43.43 | Revisar |
| 32. Promedio de Items con SI en el capítulo 601..... | Total de Hogares | 85 | Hogares con SI en 601 | 4658 | 54.80 | |
| 33. Tiempo Promedio de Entrevista..... | Total de Hogares | 99 | Tiempo Promedio | - | - | |
| 34. Número Promedio de Visitas..... | Total de Hogares | 99 | Número Promedio | - | 9.84 | |
| 35. Tasa de No Respuesta (TNR)..... | Total de Hogares | 117 | T.N.R. casos | 18 | 15.38 | Revisar |
| 36. Tasa de No Respuesta Parcial (TNRP)..... | Total de Hogares | 99 | T.N.R. Parcial casos | 14 | 14.14 | Revisar |
| 37. Problemas de H2O2..... | Total de Hogares | 144 | Exces. Marco casos | 24 | 16.66 | Revisar |

- **Indicadores de Omisión o Seguimiento de la Información y Muestra (en total 22 indicadores)**

Los siguientes 22 indicadores (del 16 al 37) de seguimiento u omisión de la información, agrupan a los indicadores provenientes de una posible omisión del encuestador al no tomar la información de los informantes. Incluyen también el seguimiento a los hogares del promedio ingreso y gasto del hogar con la finalidad de realizar el seguimiento al balance que debe existir entre ambas variables.

4. OPERACIONALIZACIÓN PARA LA REVISIÓN DE LOS NUEVOS INDICADORES DE CALIDAD

A continuación se detallan los procedimientos para la revisión de los indicadores de calidad:

- Procesar e imprimir los indicadores al finalizar cada período de trabajo luego de concluida la digitación y la consistencia básica, es decir, antes del envío de la base de datos a la Sede Central. Este proceso debe realizarse a nivel de cada período, así como con la información de periodos acumulados hasta completar el mes de trabajo.
- A continuación proceder a revisar cada uno de los indicadores que en la columna de observación indique “REVISAR”. Para una mejor revisión se deberá procesar este indicador por encuestadora. Al finalizar la revisión en caso se hayan realizado correcciones se debe volver a procesar el reporte y registrar en los casos que se mantengan con la observación de “revisar” el motivo, finalmente este reporte debe ser archivado para que se siga llevando el control en los siguientes periodos y hacer seguimiento al personal en aquellos indicadores donde fueron error de encuestador.
- El rango de aceptación de cada indicador ha sido actualizado en base a los promedios obtenidos de la base de datos del año 2009, procesada a nivel de ODEI, excepto en aquellos casos donde se presento muchas diferencias en donde se opto por el promedio nacional (en total 10 indicadores).
- En la etapa del proceso de revisión, se debe verificar con los cuestionarios trabajados si efectivamente es un error, en otros casos corresponde programar la recuperación de información de dicho hogar, como es el caso de los hogares sin gasto en el capítulo 601 (alimentos dentro del hogar), hogares con balance con déficit en gastos o exagerado superávit, entre otros.

Por ejemplo:

- a) Si el indicador **(4) Hogares que no cuentan con agua potable**, aparece con la observación “revisar”, una de las formas de revisión será verificar inicialmente la muestra, es decir, en dicho periodo cuantos conglomerados son urbanos y rurales, si todos son urbanos y las referencias de la zona trabajada nos indican que es zona urbanizada y cuentan con agua potable, es necesario verificar en campo dicha información (se puede tratar de un error de concepto, salvo que los hogares donde cayó la muestra correspondan a zonas sin esta característica lo cual debió de estar anotado en observaciones).

De igual manera si se trata de un rural se debe verificar el resto de viviendas del conglomerado, si se trata del mismo centro poblado, que referencias se tiene de dicho lugar (estadísticas de la región), entre otros para definir si es correcto que la tasa calculada supere los rangos de aceptación.

En cada uno de los casos deberá corregir y/o sustentar en su reporte impreso. En el caso de corrección volver a generar el reporte.

- b) Si el indicador **(6) Porcentaje de Jefes de Hogar Menores de 20 años**, aparece con la observación “revisar”, en esta situación se debe revisar cada uno de los hogares (casos) que contienen esta información.

- c) Si el indicador **(20) Porcentaje de casos que no reciben transferencias**, aparece con la observación “revisar”, será necesario revisar el capítulo 500 de cada uno de los hogares, no es usual que ningún hogar o casi ninguno no declare haber recibido transferencias, por lo que será necesario la recuperación en campo.
- d) Si el indicador **(29) Porcentaje de hogares con déficit en el Balance del Hogar**, aparece con la observación “revisar”, en esta situación se debe revisar cada uno de los hogares (casos) que contiene la condición de déficit para verificar una posible omisión de la digitación o falta de información que hace necesario la recuperación en campo.
- e) Si el indicador **(32) Promedio de ítems con SI en capítulo 601**, aparece con la observación “revisar”, se debe el capítulo 601 de los hogares, aquellos con menor número de ítems con información verificando si tienen información en la pregunta 559 (que es el complemento de los gastos en alimentos), de no ser así, será necesaria la recuperación en campo y determinar con el informante el motivo o recuperación de datos faltantes.

Cada uno de los reportes revisados y analizados deben de archivar y servir como fuente de comparación para la evaluación del siguiente periodo y/o mes, así de esta forma cada Coordinadora Departamental podrá tener la serie de indicadores de su ODEI para seguimiento y control, lo que permitirá ir midiendo la mejora o no del personal a su cargo.

5. OBJETIVO DE CADA INDICADOR Y FORMULA PARA CALCULO

A continuación se detalla el objetivo de cada indicador de calidad:

Indicadores Socio-Económicos

1. **PROMEDIO DE HABITACIONES POR VIVIENDA:** El objetivo del cálculo de este indicador, es medir detectar posibles errores en el registro del número de habitaciones, en los casos que este sea muy alto (dependiendo donde sea la ubicación de la muestra) o muy bajo (alto nivel de hacinamiento).

Formula para el cálculo

$$\frac{\text{Total de Habitaciones}}{\text{Total de Viviendas}} \quad (104)$$

2. **PROMEDIO DE PERSONAS RESIDENTES POR HOGAR:** Este indicador nos permitirá conocer la posible omisión (para disminuir el número de personas a entrevistar en el hogar, etc.) de personas en el hogar cuando el valor se encuentre por debajo del rango de aceptación. En el caso este supere el rango de aceptación el problema existente podría ser que se esté registrando a todas las personas como residentes (incluyendo visitas) lo cual mostraría que se trata de un error de concepto.

Formula para el cálculo

$$\frac{\text{Total personas que } [(P204=1 \text{ \& } P205=2) \vee (P204=2 \wedge P206=1)]}{\text{Total de Hogares}}$$

3. **PORCENTAJE DE VIVIENDAS CON 2 O MÁS HOGARES:** Indicador a través del cual podremos conocer la posible omisión de hogares secundarios.

Formula para el cálculo

$$\frac{\text{Total Viviendas con 2 o más hogares secundarios } (P11B \geq 2)}{\text{Total Viviendas } (P11B \geq 1)} * 100$$

4. **PORCENTAJE DE HOGARES QUE NO CUENTAN CON AGUA POTABLE:** Nos permitirá conocer el número de hogares que en la muestra no cuentan con el servicio de agua potable. Si se encuentra por debajo del rango de aceptación se puede tratar de un error de interpretación de la encuestadora, caso contrario se deberá analizar donde esta ubicada la muestra.

Formula para el cálculo

$$\frac{P110}{\text{Total de Hogares}} = 4:7 * 100$$

5. **PORCENTAJE DE HOGARES QUE NO TIENEN SERVICIO HIGIÉNICO:** Nos permitirá conocer el número de hogares de la muestra que no cuentan con servicio higiénico. Este indicador debe ser evaluado según el lugar donde este ubicada la muestra en el período y determinar su recuperación en campo.

Formula para el cálculo

$$\frac{P111}{\text{Total de Hogares}} = 5:6 * 100$$

6. **PORCENTAJE DE JEFES DE HOGAR MENORES DE 20 AÑOS:** El objetivo de este indicador es conocer la cantidad de hogares cuya jefatura esta a cargo de menores de 20 años de edad. Se debe verificar la información de cada uno de los hogares (capitulo 200) donde existan jefes de hogar menores de 20 años.

Formula para el cálculo

$$\frac{P203 = 1 \wedge P208A < 20}{\text{Total jefes de hogar (P203=1)}} * 100$$

7. **PORCENTAJE DE LA POBLACIÓN MENOR DE 15 AÑOS:** El objetivo es verificar el total de la población menor de 15 años captado en la encuesta este dentro de los valores aceptables de las estimaciones de población para este grupo de edad.

Formula para el cálculo

$$\frac{\text{Población (P208A < 15)}}{\text{Total personas residentes}} * 100$$

8. **PORCENTAJE DE LA POBLACIÓN MAYOR O IGUAL DE 65 AÑOS:** El objetivo es verificar el total de la población mayor o igual a 65 años captado en la encuesta este dentro de los valores aceptables de las estimaciones de población para este grupo de edad.

Formula para el cálculo

$$\frac{\text{Población (P208A } \geq 65)}{\text{Total personas residentes}} * 100$$

9. **PORCENTAJE DE ESTUDIANTES EN PRIMARIA, MAYORES DE 12 AÑOS:** Busca identificar el nivel de atraso escolar en el nivel primaria, que este indicador no se encuentre fuera de los rangos permisibles.

Formula para el cálculo

$$\frac{\text{Total estud.primaria } P208A > 12 \wedge (P308A=2 \wedge P308B= 1:6, 9)}{\text{Total casos con respuesta (P308A=2 \wedge P308B=1:6,9) \& residentes}} * 100$$

10. **PORCENTAJE DE ESTUDIANTES EN SECUNDARIA , MAYORES DE 17 AÑOS:** Busca identificar el nivel de atraso escolar en el nivel secundaria, que este indicador no se encuentre fuera de los rangos permisibles.

Formula para el cálculo

$$\frac{\text{Total de estud.sec. (P208A > 17 \wedge (P308A=3 \wedge P308B= 1:6, 9))}}{\text{Total casos con respuesta (P308A=3 \wedge P308B=1:6,9) \& residentes}} * 100$$

11. **PORCENTAJE DE PERSONAS QUE NO PRESENTAN ENFERMEDAD O ACCIDENTE CON RESPECTO AL TOTAL:** Permitirá conocer que porcentaje de la muestra no presenta ninguna enfermedad en el periodo investigado y si estos se encuentran dentro del rango de aceptación, caso contrario ameritarán su verificación.

Formula para el cálculo

$$\frac{\text{Total de Pers. que no Presentan Enferm. (P402=5 \& codinform>0)}}{\text{Total de Personas Residentes}} * 100$$

12. **PORCENTAJE DE PERSONAS SIN ACTIVIDAD SECUNDARIA CON RESPECTO AL TOTAL DE PERSONAS QUE TIENEN ACTIVIDAD PRINCIPAL:** Con la obtención de este indicador se busca conocer según la información recopilada de campo la relación que existe entre la población que no tiene una ocupación secundaria y el total de la población ocupada.

Formula para el cálculo

$$\frac{\text{Total no tienen Act. Secundaria (P514=2 \wedge P515=2(Todas))}}{\text{Total Categoría de Ocupación (P507 \geq 1) AREA URBANA}} * 100$$

13. **ÍNDICE DE MASCULINIDAD:** El objetivo de este indicador es conocer si la proporción del total de hombres registrados respecto al total de mujeres se encuentra dentro de los rangos de aceptación. Es decir, nos permite conocer la relación que existe entre el número de hombres por cada 100 mujeres.

Formula para el cálculo

$$\frac{\text{Total de Hombres}}{\text{Total de Mujeres}} * 100$$

14. **TASA DE ANALFABETISMO:** Con este indicador se busca conocer el número de personas analfabetas (que no sabe leer ni escribir) de la muestra para el período investigado, es decir, por cada 100 personas de esa misma edad cuantos tienen esta condición.

Formula para el cálculo

$$\frac{(P208A \geq 15 \wedge P302=2)}{(P208A \geq 15 \wedge P302=1:2)} * 100$$

15. **TASA DE ACTIVIDAD URBANA:** Este indicador busca conocer el número de personas activas (PEA) con respecto al total de esta misma población (grupo de edad), es decir, el nivel de actividad por cada 100 personas de la misma edad.

Formula para el cálculo

$$\frac{\text{Ocupados + desocupados activos}}{\text{Población total \geq 14 años}} * 100$$

Indicadores de Omisión de Seguimiento

16. **PORCENTAJE DE CASOS SIN INFORMACIÓN DE ALQUILER IMPUTADO CON RESPECTO AL TOTAL DE CASOS DONDE LA PREGUNTA SE APLICA:** Busca conocer el nivel de omisión existente en esta pregunta que es estimada por los informantes.

Formula para el cálculo

$$\frac{\text{Total casos sin información de Alquiler Imputado (P105=2:7 \wedge P106=999999)} * 100}{\text{Total casos Alquiler Imputado (P105=2:7)}}$$

17. **PORCENTAJE DE PERSONAS NO MIEMBROS DEL HOGAR CON RESPECTO AL TOTAL DE PERSONAS:** El objetivo de este indicador es conocer el total de personas que no son miembros del hogar, cuanto representan del total de personas registradas.

Formula para el cálculo

$$\frac{\text{Total de Personas no Miembros del Hogar (P204 = 2)} * 100}{\text{Total de Personas registradas (P201 < 99)}}$$

18. **PORCENTAJE DE PERSONAS NO MIEMBROS DEL HOGAR Y QUE NO ESTUVERON PRESENTES LOS ÚLTIMOS 30 DÍAS, CON RESPECTO AL TOTAL DE PERSONAS REGISTRADAS:** El objetivo de este indicador es conocer el total de personas que no son miembros del hogar y no estuvieron presentes, cuanto representan del total de personas registradas, teniendo en cuenta que las personas en estas catalogada en estas condiciones se concluye su encuesta en el capítulo 200.

Formula para el cálculo

$$\frac{\text{Total de Personas no Miembros del Hogar (P204 = 2 \wedge P206 = 2)} * 100}{\text{Total de Personas registradas (P201 < 99)}}$$

19. **PORCENTAJE DE CASOS CON INFORMACIÓN REFERENCIAL DEL CAPÍTULO DE EMPLEO E INGRESO:** Permitirá conocer el nivel de información referencial del capítulo de empleo e ingreso, su nivel máximo de aceptación es 10.0%. Si es mayor se debe verificar dicha información. De ser cierto, se deberá anotar en la carátula del cuestionario ENAHO.01A las razones de la toma de información indirecta.

Formula para el cálculo

$$\frac{\text{Total casos con informac.Referencial (P500N \neq P500I)} * 100}{\text{Total casos con respuesta (P500N > 0)}}$$

20. **PORCENTAJE DE CASOS QUE NO RECIBEN TRANSFERENCIAS (P556=2 PARA TODAS LAS ALTERNATIVAS)** Con este indicador conoceremos el número de hogares que no reciben ningún tipo de transferencia en el periodo investigado.

Formula para el cálculo

$$\frac{\text{Total casos que no reciben Transferencias Corrientes (P556=2 para todas)} * 100}{\text{Total casos Transferencias Corrientes (P556)}}$$

21. **PORCENTAJE DE CASOS SIN NINGUNA INFORMACIÓN DE RENTAS (P557=2 PARA TODAS LAS ALTERNATIVAS):** Con este indicador en primer lugar se conocerá el número de hogares que no recibe ningún tipo de rentas en el periodo investigado, luego si este nivel se encuentra dentro de los valores de aceptación de la respectiva ODEI.

Formula para el cálculo

$$\frac{\text{Total casos que no tienen Rentas por Propiedades (P557=2 Todos los casos)}}{\text{Total casos Rentas por Propiedades (P557 <> blanco)}} * 100$$

- 22. PORCENTAJE DE CASOS SIN CONSUMO DE ALIMENTOS FUERA DEL HOGAR:** Con la obtención de este indicador se busca identificar el número de hogares que no registra gastos en alimentos fuera del hogar en ninguno de las personas residentes del hogar.

Formula para el cálculo

$$\frac{\text{Total casos sin consumo de Alimentos fuera del Hogar}}{\text{Total Consumo Alimentos fuera del hogar}} * 100$$

(P559(1) = 2 \wedge P559(2) = 2 \wedge P559(3) = 2 \wedge P559(4) = 2)
(P559(1): P559(4) = 1:2, 9)

- 23. PORCENTAJE HOGARES SIN INFORMACIÓN DE GASTOS EN ALIMENTOS:** Este indicador permitirá identificar el número de hogares que no registra gastos en alimentos dentro del hogar, se deberá verificar de todo el hogar si registra gastos en alimentos consumidos fuera del hogar o de instituciones benéficas, y si estos gastos representan un nivel promedio de consumo de las personas residentes del hogar.

Formula para el cálculo

$$\frac{\text{Sin inform. de gastos en alimentos [P601(1:50) = 2, 9 (Para todas las altern.)]} }{\text{Total de Hogares}}$$

- 24. PORCENTAJE DE HOGARES QUE NO HAN RECIBIDO AYUDA ALIMENTARIA DE ALGÚN PROGRAMA SOCIAL:** Con la obtención de este indicador se busca identificar el número de hogares que no recibió por parte del estado ayuda alimentaria de algún programa social.

Formula para el cálculo

$$\frac{\text{Hogares con Respuesta (P701=2) \& (p701=1 | p701=2)}}{\text{Total de Hogares}} * 100$$

- 25. INDICE DE DESPLAZAMIENTO DE LA POBLACIÓN DE 14 AÑOS Y MÁS DE EDAD:** El objetivo es verificar que la población que se encuentra alrededor de cumplir los 14 años de edad o tiene esta edad, captados en la encuesta, estén dentro de los valores aceptables., se busca detectar el posible desplazamiento hacia debajo de la edad con la finalidad de no aplicar en forma directa el capítulo de empleo.

Formula para el cálculo

$$\frac{4 [\text{Población (14 años)}]}{\text{Población (12 años + 13 años + 15 años + 16 años)}} * 100$$

- 26. PROMEDIO DEL INGRESO MENSUAL DEL HOGAR:** A través de este indicador se obtendrá el promedio de los ingresos mensuales del hogar, se debe evaluar su seguimiento en el tiempo, es decir, a lo largo del año que no tenga variaciones significativas.

Formula para el cálculo

$$\frac{\text{Total ingresos del hogar (por trabajo, transferencias, rentas, extraordinarios y otros)}}{\text{Total de Hogares}}$$

27. **PROMEDIO DEL GASTO MENSUAL DEL HOGAR:** A través de este indicador se obtendrá el promedio de los gastos mensuales del hogar, se deberá realizar su seguimiento en el tiempo, es decir, a lo largo del año que no tenga variaciones significativas.

Formula para el cálculo

$$\frac{\text{Total gastos del hogar (alimentos, vestido, transporte, servicios, muebles, etc)}}{\text{Total de Hogares}}$$

28. **TOTAL DE HOGARES TRABAJADOS:** Este indicador permitirá tener información sobre el número de hogares coberturados en la condición de resultado final completo e incompleto.
29. **PORCENTAJE DE HOGARES CON DEFICIT EN EL BALANCE DEL HOGAR:** Este indicador permitirá conocer el número de hogares que se encuentran en déficit y cuanto representa este número respecto del total de hogares, por lo que requerirá su revisión minuciosa y recuperación correspondiente según sea el caso.
30. **PORCENTAJE DE HOGARES CON BALANCE DEL HOGAR NORMAL:** Este indicador permitirá conocer el número de hogares en condición de “normal”, es decir, dentro del rango de aceptación establecido para la ODEI.
31. **PORCENTAJE DE HOGARES CON SUPERAVIT EN EL BALANCE DEL HOGAR:** Este indicador permitirá conocer el número de hogares que se encuentran en superávit y cuanto representa este número respecto del total de hogares, por lo que requerirá su revisión minuciosa y verificación en campo según sea el caso.
32. **PROMEDIO DE ÍTEMS CON SI EN CAPITULO 601:** Representa el promedio de productos con información en el capítulo 601, de alimentos consumidos dentro del hogar.

Formula para el cálculo

$$\frac{\text{Total casos donde P601 = 1 (SI)}}{\text{Total de Hogares con información en P601}}$$

33. **TIEMPO PROMEDIO DE ENTREVISTA:** Es el tiempo promedio que el encuestador utiliza para completar la información de los hogares, se considera el tiempo de cada visita que el encuestador realiza al hogar de las viviendas completas e incompletas.

Formula para el cálculo

$$\frac{\text{Total tiempo en minutos de las visitas al hogar (p13)}}{\text{Total de Hogares entrevistados}}$$

34. **NÚMERO PROMEDIO DE VISITAS:** Es el número promedio de visitas que la encuestadora realiza en el hogar hasta completar la información, se realizan varias visitas al hogar debido a que las entrevistas son directas, es decir se entrevista a cada miembro del hogar para obtener información de Salud, Educación y Empleo e Ingresos (dependiendo de la edad del informante).

Formula para el cálculo

$$\frac{\text{Total visitas al hogar (p13)}}{\text{Total de Hogares visitados}}$$

35. **TASA DE NO RESPUESTA TOTAL:** Se define como la proporción de viviendas ocupadas cuyos informantes no desean ser entrevistados (rechazo) o no están presentes en el momento de la entrevista (ausentes). Por lo tanto, este indicador mide la proporción de hogares que no se

entrevistaron por las razones señaladas entre el total de viviendas programadas.

Formula para el cálculo

$$NR (Neta) = \frac{R + A}{C + I + R + A} * 100$$

36. **TASA DE NO RESPUESTA PARCIAL:** Se define como la omisión de información en alguno de los capítulos referidos a educación, salud y/o empleo.

Formula para el cálculo

$$\frac{\text{Total casos omitidos del capítulo 300, 400, 500}}{\text{Total de Personas que les corresponde información}}$$

37. **PROBLEMAS DE MARCO:** Comprende a las viviendas que se encontraron desocupadas, y en condición de otros como son: las abandonadas, transitorias, destruidas, no existen en la actualidad, son establecimientos o viviendas colectivas; en construcción o refacción; entre otros.

Formula para el cálculo

$$\frac{\text{Total Desocupadas + Otros}}{\text{Todas las viviendas visitadas (C+I+R+A+D+O)}}$$

Anexo 03:

Reportes de Consistencias Finales

ENCUESTA NACIONAL DE HOGARES - ENAHO CONTINUA CONDICIONES DE VIDA Y POBREZA

5.8. Consistencias Finales

5.8.1. Cuestionario: 01 (Capítulos 100, 200, 600.....)

| ENAHO.01: CAP 100 CARACTERISTICAS DE LA VIVIENDA Y DEL HOGAR | | | | |
|--|------|--|---|---------------------------|
| CAP. | LINE | MENSAJE | VERIFICACIONES | RANGO |
| Cap100. | 01: | Rango Alquiler Viv: p105b = 5 Viv : P101 = 1, P102 = 3, P103 = 6, P103a = 3 | | P105b<=30 o >=400 |
| Cap100. | 02: | P101 = 4 Viv.Casa Vecindad y Pago Alquiler p105b= 175, Estrato = 4 | | P105b<10 o >200 |
| Cap100. | 03: | P101=4 , Vivienda en Casa de Vecindad en el Area Rural (Estrato) = 6 | | |
| Cap100. | 04: | Rango Alq. Imputado: P106 = 5 :: P101 = 1, P102 = 3, P103 = 6, P103a = 4 Estrato = 8 | | P106 < 5 o P106 > 550 |
| Cap100. | 05: | P101 = 5 Alquiler Imputado P106 = 1, Estrato = 8 | | P106 < 5 o P106 > 551 |
| Cap100. | 06: | P101 = 4 Y, Nro. Habit..Rango.. p104= 5, Estrato = 6 | | |
| Cap100. | 08: | P101 = 2 (Depart. en Edificio), con Mat.Semidoble p102=1...P103=5...P103A=4,,Estrato=2 | Ver características de la Viv. | |
| Cap100. | 09: | P108 Valores con Posible Omision - Ver | | |
| Cap100. | 10: | P104 = p104a (IGUAL : N-mero habitaciones) = 05 | | |
| Cap100. | 12: | P107a (Ampliacion) Metros Cuadrados ..omision .. Ver : 9 | Metros Cuadrados con posible omisión | |
| Cap100. | 13: | P107a (Modificacion) Metros Cuadrados ..omision .. Ver : 9 | Metros Cuadrados con posible omisión | |
| Cap100. | 15: | Pgta. 108 Rango: (Financio Total) 7, Ampliac: NOT, Modif: 10, Const.Nueva: NOT | | |
| Cap100. | 23: | Estrato = 1 Y P111 = 6 (No tiene) | Ver Estrato=1 y no tiene SS. Higiénicos | |
| Cap100. | 24: | Hogares que no utilizan NINGUN tipo de alumbrado, Estrato = 8 | | |
| Cap100. | 27: | Rango.. p117.1(consumo de agua Mensual) = 1, Estrato = 2 | | P117.1 < 2 o P117.1 > 120 |
| Cap100. | 28: | P110 = 1, Abast.de agua red publica y en P117.5 = 2 "No gasto" Estrato = 5 | Solo Consistencia: Por ser Estrat. Urbano pasar a "No sabe/No Responde" | |
| Cap100. | 29: | Rango .. p117.2(Gasto electricidad mensual) = 250 Estrato = 1 | | P117.2 < 3 o P117.2 > 120 |
| Cap100. | 30: | P112.. 1, Alumbrado Electrico y P1175..2 = 2 "no gasto" Estrato = 2 | Solo Consistencia: Por ser Estrat.Urbano pasar a "No sabe/No Responde" | |

| ENAH0.01: CAP 100 CARACTERISTICAS DE LA VIVIENDA Y DEL HOGAR | | | | |
|--|-------|--|--------------------------------------|------------------------------|
| CAP. | LINE | MENSAJE | VERIFICACIONES | RANGO |
| Cap100. | 31: | P112.6 Otros y P113.7 Otros en Blanco vs. P117.15 (Con informacion) = 15 | | |
| Cap100. | 33: | P117..3, Gasto mensual de kerosene .. Rango .. 114, Estrato =1 | | P117.3 < 2 o P117.3 > 70 |
| Cap100. | 34: | P117..4, Gasto mensual de gas... Rango ..p117..4 = 150, Estrato =1 | | P117.4 < 6 o P117.4 > 90 |
| Cap100. | 34.1: | P117..5, Gasto mensual de gas natural... Rango ..p117..5 = 150, Estrato =1 | | P117.5 < 6 o P117.5 > 90 |
| Cap100. | 35: | P117..6, Gasto mensual consumo vela.. Rango .. 38, Estrato =8 | | P117.6 > 30 |
| Cap100. | 36: | P117..7, Gasto mensual consumo carbon .. Rango.. 100, Estrato =3 | | P117.7 < 3 o P117.7 > 50 |
| Cap100. | 37: | P117..8, Gasto mensual consumo de leña.. Rango.. 150, Estrato =2 | | P117.8 < 3 o P117.8 > 50 |
| Cap100. | 38: | P117..9, Gasto mensual por consumo de Petroleo .. Rango .. 3, Estrato =7 | | P117.9 < 5 o P117.9 > 60 |
| Cap100. | 39: | P117..10, Gasto mensual por consumo de Gasolina .. Rango .. 300, Estrato =8 | | P117.10 > 50 |
| Cap100. | 40: | Rango P117.11 (Gasto mensual Telefono) 483 Estrato = 4 | | P117.11 < 20 o P117.11 > 200 |
| Cap100. | 42: | Rango P117.12 (Gasto mensual Celular Pagado = S/.) 240, Estrato = 1 | | P117.12 < 3 o P117.12 > 150 |
| Cap100. | 43: | Rango P117.12 (Gasto mensual Celular Donado = S/.) 270, Estrato = 1 | | P117.12 < 3 o P117.12 > 150 |
| Cap100. | 44: | P117..13, Gasto mensual Telecable .Rango.. 159, Estrato = 1 | | P117.13 < 10 o P117.13 > 130 |
| Cap100. | 45: | Rango P117.14 (Gasto mensual Internet) 200, Estrato = 1 | | P117.14 < 25 o P117.14 > 120 |
| Cap100. | 46: | p117..15, Gasto mensual por consumo de Otros. Rango : 40 | | P117.15 < 4 o P117.15 > 20 |
| Cap100. | 48: | P114.. Tienen Internet y no tienen Telefono Fijo, Ver P117.14 = S/. 149 | | |
| Cap100. | 56: | Viv.Improv, con Abastec.Agua y Alumbrado Electrico: p101 = 6, p110 = 1 Y p1121 = 1 | Verificar Caracteristicas de la Viv. | |
| Cap100. | 59: | Viv.Choza con Electricidad: p101 = 5 Y p1121 = 1 -- Verificar | Verificar Caracteristicas de la Viv. | |
| Cap100. | 64: | Area Rural y es Vivienda Vecindad: Estrato = 6 Y p101 = 4 | Verificar Caracteristicas de la Viv. | |
| Cap100. | 65: | Viv.Improvisada con Telef.Fijo: p101 = 6 Y p1141 = 1 | Verificar Caracteristicas de la Viv. | |
| Cap100. | 66: | Tiene Internet Y no tiene Computadora: p1144 = 4 Y p612(7) = 2 | | |
| Cap100. | 67: | Tiene Gastos en Tv. Cable Y no tiene Tv.: p1143 = 3 Y p612(2,3) = 2 | | |
| Cap100. | 68: | Consumo de Luz : p117(2) = S/. 60 Y No tiene artefactos en Cap.612 ..Verif. si es Omis | Verificar Posible Omision de Cap.612 | |
| Cap100. | 69: | P110=1 (Abast.Agua, Red Pub.dentro Viv.) Y P111=2 (Ser.Hig. Red.Pub.fuera de la Viv.) | | |
| Cap100. | 70: | p110 = 6 y p110a = 1: verificar / corregir | Ver Calidad de agua segura con P110 | |

| ENAH0.01: CAP 200 CARACTERISTICAS DE LOS MIEMBROS DEL HOGAR | | | | |
|---|------|---|--------------------------------|-------|
| CAP. | LINE | MENSAJE | VERIFICACIONES | RANGO |
| Cap200. | 01: | Pers.(11), No esta inscrito en la Reniec P208D1=3 y edad p208a = 22 - Verificar | | |
| Cap200. | 04: | Pers.(1), Edad = 88 - Verificar Razon de Omision de Modulos 700 / 800 | | |
| Cap200. | 06: | Pers.(1), Edad del Jefe = 17 | | |
| Cap200. | 08: | Pers.(10) P203=4, Yerno o Nuera ..Edad=16 | | |
| Cap200. | 12: | Pers.(2) ..Edad=15 y Estado civil: 5 | | |
| Cap200. | 13: | Pers.(4) ..p210 = 2 y Labor Semana Pasada: p211 = 5 | | |
| Cap200. | 19: | Pers.(2) P209=5, Separado, !Ver. formacion nucleos .. p203= 3 p203a=1 p203b=3 | | |
| Cap200. | 25: | El Nucleo = 2 solo tiene .. Hijos | Verificar Formacion de Nucleos | |
| Cap200. | 28: | El Nucleo = 1 solo Jefe y Padres, verificar Estado Civil del Jefe | | |

| ENAH0.01: CAP 601 GASTOS DEL HOGAR - ALIMENTOS Y BEBIDAS | | | | |
|--|------|--|-------------------------------------|-------|
| CAP. | LINE | MENSAJE | VERIFICACIONES | RANGO |
| Cap601. | 01: | LECHE EN POLVO (402).. - Convertir a Gr. ó KL | Ver unidad de Medida | |
| Cap601. | 02: | Lugar de Compra p601b4=9 (Carnion) .. y Producto: p601 = 201 | | |
| Cap601. | 03: | Lugar de Compra p601b4=4 (Panaderia) .. y Producto: p601 = 5005 | | |
| Cap601. | 04: | Lugar de Compra p601b4=8 (Restaurant) .. y Producto: p601 = 4904 | | |
| Cap601. | 05: | Yogurt, modificar unidad de medida... Debe ser Litro : Producto = 2701 | | |
| Cap601. | 06: | Leche Evaporada en Litros, modificar unidad de medida..Convertir a Gr.¾kl: Prod = 406 | | |
| Cap601. | 07: | Leche Chocolateada, modificar unidad de medida..Convertir a Litros. Prod = 5006 | | |
| Cap601. | 08: | Leche Evaporada, modificar unidad de medida..Convertir a Gr. o kl. Prod = 408 | | |
| Cap601. | 09: | Item 47,48,50 en Porci¾n,Menu,Lata,Botella - Convertir a Gr./Kilo ¾ Litro: Prod = 5006 | | |
| Cap601. | 10: | Item 1. Pan, verificar Lugar de Compra... Prod = 109 | | |
| Cap601. | 11: | Item 34 a 41; Verif lugar de Compra Panadería, Restaurant/Bar?... Prod = 4108 | | |
| Cap601. | 12: | Producto... Verif lugar de Compra Restaurant/Bar?... Prod = 4903 | | |
| Cap601. | 13: | Producto P601 = 5007 Verificar cantidad (Peso)..., P601d2 = 00012.00 gr. | Verificar Peso de Productos Donados | |

| ENAH0.01: CAP 602 GASTOS DEL HOGAR - ALIMENTOS OBTENIDOS DE INSTITUCIONES BENEFICAS | | | | |
|---|------|---|----------------|----------------------------------|
| CAP. | LINE | MENSAJE | VERIFICACIONES | RANGO |
| Cap602. | 01: | Rango..P602E1 Montos Altos y Bajos p601e1 = 0.2, ... p602e2 =NOTAPPL | | P601e1(i) < 0.2 ó P601e1(i) > 10 |
| Cap602. | 02: | p602E1 Montos Pagados por Ración mayor a S/. 2.00 .. Rango .. p602e1 =3 | | P601e1(i) / P601b(i) > 2 |
| Cap602. | 03: | p602B Numero de raciones por vez = 2 MAYOR al numero de miembros Hogar = 1...Verificar | | |
| Cap602. | 04: | Rango : Nro Veces Semana ..p602a= 6 Raciones ..p602b= 7 | | |
| Cap602. | 05: | p602E1 Monto por Raci ³ / ₄ n Vaso de Leche mayor a S/. 1.50 .. Rango .. p602e1 = 2.0 | | |
| Cap602. | 06: | p602E1 Montos Pagados por Raci ³ / ₄ n mayor a S/. 2.00 .. Rango .. p602e1 = 10.5 | | |
| Cap602. | 07: | p602B1 Numero de raciones por vez = 5 MAYOR al numero de miembros Hogar = 1...Verificar | | |
| Cap602. | 08: | p602E3 Montos Pagados por Raci ³ / ₄ n mayor a S/. 2.00 .. Rango .. p602e3 = 16.2 | | |

| ENAH0.01: CAP 603 GASTOS DEL HOGAR - MANTENIMIENTO DE LA VIVIENDA | | | | |
|---|------|--|----------------|----------------------------------|
| CAP. | LINE | MENSAJE | VERIFICACIONES | RANGO |
| Cap603. | 01: | Rango .. (Jabon lavar ropa) p603b..1= 72.0 | | P603b(1) < 0.5 ó P603b(1) > 30 |
| Cap603. | 02: | Rango .. (Detergentes) p603b..2= 67.2 | | P603b(2) < 1 ó P603b(2) > 25 |
| Cap603. | 03: | Rango .. (Lejia y Similares) p603b..3= 30.0 | | P603b(3) < 0.3 ó P603b(3) > 15 |
| Cap603. | 04: | Rango .. (Sal de Soda y ...) p603b..4= 0.1 | | P603b(4) < 0.4 ó P603b(4) > 10 |
| Cap603. | 05: | Rango .. (Otro) p603b..5= 39.0 | | P603b(5) < 1 ó P603b(5) > 10 |
| Cap603. | 06: | Rango .. (Cera) p603b..6= 40.0 | | P603b(6) < 1 ó P603b(6) > 30 |
| Cap603. | 07: | Rango .. (Puliton, ayudín,) p603b..7= 30.0 | | P603b(7) < 0.5 ó P603b(7) > 20 |
| Cap603. | 08: | Rango .. (Insecticidas, f..) p603b..8= 0.5 | | P603b(8) < 0.5 ó P603b(8) > 15 |
| Cap603. | 09: | Rango .. (Escoba, escobill.) p603b..9= 30.0 | | P603b(9) < 1 ó P603b(9) > 15 |
| Cap603. | 10: | Rango .. (Desodorante ba±o) p603b..10= 18.0 | | P603b(10) < 0.5 ó P603b(10) > 25 |
| Cap603. | 11: | Rango .. (Papel higiénico) p603b..11= 62.5 | | P603b(11) < 0.5 ó P603b(11) > 25 |
| Cap603. | 12: | Rango .. (Otros .. aseo) p603b..12= 55.0 | | P603b(12) < 1 ó P603b(12) > 20 |
| Cap603. | 13: | Rango .. (Lavado cortinas) p603b..13= 250.0 | | P603b(13) < 2 ó P603b(13) > 150 |
| Cap603. | 14: | Rango ..(Pintura, gasfitero) p603b..14= 700.0 | | P603b(14) < 2 ó P603b(14) > 150 |
| Cap603. | 15: | Rango .. (Otros.. fosforos.) p603b..15= 57.0 | | P603b(15) < 0.5 ó P603b(14) > 30 |
| Cap603. | 16: | Rango .. (Jabon lavar ropa) p603c..1= 60.0 | | P603c(1) < 0.5 ó P603c(1) > 30 |
| Cap603. | 17: | Rango .. (Detergentes) p603c..2= 67.2 | | P603c(2) < 1 ó P603c(2) > 25 |
| Cap603. | 18: | Rango .. (Lejia y Similares) p603c..3= 17.6 | | P603c(3) < 0.3 ó P603c(3) > 15 |
| Cap603. | 19: | Rango .. (Sal de Soda y ...) p603c..4= 0.5 | | P603c(4) < 0.4 ó P603c(4) > 10 |

| ENAH0.01: CAP 603 GASTOS DEL HOGAR - MANTENIMIENTO DE LA VIVIENDA | | | | |
|---|------|--|----------------|----------------------------------|
| CAP. | LINE | MENSAJE | VERIFICACIONES | RANGO |
| Cap603. | 20: | Rango .. (Otro) p603c..5= 0.8 | | P603c(5) < 1 ó P603c(5) > 10 |
| Cap603. | 21: | Rango .. (Cera) p603c..6= 40.0 | | P603c(6) < 1 ó P603c(6) > 30 |
| Cap603. | 22: | Rango .. (Puliton, ayudin,.) p603c..7= 30.0 | | P603c(7) < 0.5 ó P603c(7) > 20 |
| Cap603. | 23: | Rango .. (Insecticidas, f..) p603c..8= 0.5 | | P603c(8) < 0.5 ó P603c(8) > 15 |
| Cap603. | 24: | Rango .. (Escoba, escobill.) p603c..9= 30.0 | | P603c(9) < 1 ó P603c(9) > 15 |
| Cap603. | 25: | Rango .. (Desodorante ba±o) p603c..10= 18.0 | | P603c(10) < 0.5 ó P603c(10) > 25 |
| Cap603. | 26: | Rango .. (Papel higienico) p603c..11= 0.5 | | P603c(11) < 0.5 ó P603c(11) > 25 |
| Cap603. | 27: | Rango .. (Otros .. aseo) p603c..12= 55.0 | | P603c(12) < 1 ó P603c(12) > 20 |
| Cap603. | 28: | Rango .. (Lavado cortinas) p603c..13= 80.0 | | P603c(13) < 2 ó P603c(13) > 150 |
| Cap603. | 29: | Rango ..(Pintura, gasfitero) p603c.14= 700.0 | | P603c(14) < 2 ó P603c(14) > 150 |
| Cap603. | 30: | Rango .. (Otros.. fosforos.) p603c.15= 0.9 | | P603c(15) < 0.5 ó P603c(14) > 30 |

| ENAH0.01: CAP 604 GASTOS DEL HOGAR - TRANSPORTES Y COMUNICACIONES | | | | |
|---|------|---|----------------|----------------------------------|
| CAP. | LINE | MENSAJE | VERIFICACIONES | RANGO |
| Cap604. | 01: | Rango .. (Gasolina) p604b. 1= 1000.0 | | P604b(1) < 3.5 ó P604b(1) > 200 |
| Cap604. | 02: | Rango .. (Petróleo) p604b. 2= 1500.0 | | P604b(2) < 3.5 ó P604b(2) > 200 |
| Cap604. | 03: | Rango .. (Reparacion Vehic.) p604b. 3= 1500.0 | | P604b(3) < 2 ó P604b(3) > 200 |
| Cap604. | 04: | Rango .. (Transp.Pub.y Urb.) p604b. 4= 76.0 | | P604b(4) < 1 ó P604b(4) > 60 |
| Cap604. | 05: | Rango .. (Viaje estudio, trabajo) p604b. 5= 4.0 | | P604b(5) < 5 ó P604b(5) > 400 |
| Cap604. | 06: | Rango .. (Viaje por turismo) p604b. 6= 1120.0 | | P604b(6) < 15 ó P604b(6) > 1000 |
| Cap604. | 07: | Rango .. (Viaje mot. familiar) p604b. 7= 4.5 | | P604b(7) < 3 ó P604b(7) > 1000 |
| Cap604. | 08: | Rango .. (Transp. mototaxi) p604b. 8= 100.0 | | P604b(8) < 1 ó P604b(8) > 50 |
| Cap604. | 09: | Rango .. (Otros ..Transp.) p604b. 9= 600.0 | | P604b(9) < 1 ó P604b(9) > 50 |
| Cap604. | 10: | Rango .. (Telef. < 14 años) p604b.10= 50 | | P604b(10) < 0.2 ó P604b(10) > 15 |
| Cap604. | 11: | Rango .. (Correo) p604b.11= 40.0 | | P604b(11) < 1.5 ó P604b(11) > 50 |
| Cap604. | 12: | Rango .. (Servicio de Fax) p604b.12= 150 | | P604b(12) > 20 |
| Cap604. | 13: | Rango .. (Otros ..Telecom.) p604b.13= 800.0 | | P604b(13) < 1.5 ó P604b(13) > 70 |
| Cap604. | 14: | Rango .. (Gasolina) P604c. 1= 1000.0 | | P604c(1) < 3.5 ó P604c(1) > 200 |
| Cap604. | 15: | Rango .. (Petr³leo) P604c. 2= 1500.0 | | P604c(2) < 3.5 ó P604c(2) > 200 |
| Cap604. | 16: | Rango .. (Reparacion Vehic.) P604c. 3= 1500.0 | | P604c(3) < 2 ó P604c(3) > 200 |

| ENAH0.01: CAP 604 GASTOS DEL HOGAR - TRANSPORTES Y COMUNICACIONES | | | | |
|---|------|--|----------------|----------------------------------|
| CAP. | LINE | MENSAJE | VERIFICACIONES | RANGO |
| Cap604. | 17: | Rango .. (Transp.Pub.y Urb.) P604c. 4= 76.0 | | P604c(4) < 1 ó P604c(4) > 60 |
| Cap604. | 18: | Rango .. (Viaje estudio, trabajo) P604c. 5= 4.0 | | P604c(5) < 5 ó P604c(5) > 400 |
| Cap604. | 19: | Rango .. (Viaje por turismo) P604c. 6= 1120.0 | | P604c(6) < 15 ó P604c(6) > 1000 |
| Cap604. | 20: | Rango .. (Viaje mot. familiar) P604c. 7= 4.5 | | P604c(7) < 3 ó P604c(7) > 1000 |
| Cap604. | 21: | Rango .. (Transp. mototaxi) P604c. 8= 100.0 | | P604c(8) < 1 ó P604c(8) > 50 |
| Cap604. | 22: | Rango .. (Otros ..Transp.) P604c. 9= 600.0 | | P604c(9) < 1 ó P604c(9) > 50 |
| Cap604. | 23: | Rango .. (Telef. < 14 años) P604c.10= 50 | | P604c(10) < 0.2 ó P604c(10) > 15 |
| Cap604. | 24: | Rango .. (Correo) P604c.11= 40.0 | | P604c(11) < 1.5 ó P604c(11) > 50 |
| Cap604. | 25: | Rango .. (Servicio de Fax) P604c.12 = 150 | | P604c(12) > 20 |
| Cap604. | 26: | Rango .. (Otros ..Telecom.) P604c.13= 800.0 | | P604c(13) < 1.5 ó P604c(13) > 70 |

| ENAH0.01: CAP 605 GASTOS DEL HOGAR - SERVICIOS DE LA VIVIENDA | | | | |
|---|------|---|----------------|--------------------------------|
| CAP. | LINE | MENSAJE | VERIFICACIONES | RANGO |
| Cap605. | 01: | Rango .. (Cochera) p605b. 1= 180.0 | | P605b(1) < 10 ó P605b(1) > 100 |
| Cap605. | 02: | Rango .. (Guardiania) p605b. 2= 170.0 | | P605b(2) < 8 ó P605b(2) > 80 |
| Cap605. | 03: | Rango .. (Servicio Domest.) p605b. 3= 1400.0 | | P605b(3) < 20 ó P605b(3) > 500 |
| Cap605. | 04: | Rango .. (Serv.Comunitario) p605b. 4= 100.0 | | P605b(4) < 2.5 ó P605b(4) > 50 |
| Cap605. | 05: | Rango .. (Vigilancia Vec.) p605b. 5= 100.0 | | P605b(5) < 5 ó P605b(5) > 50 |
| Cap605. | 06: | Rango .. (Mant.Edificio) p605b. 6= 200.0 | | P605b(6) < 5 ó P605b(6) > 100 |
| Cap605. | 07: | Rango .. (Recojo Priv. De Basura...) p605b. 6= 200.0 | | P605b(6) < 1 ó P605b(6) > 20 |
| Cap605. | 08: | Rango .. (Otros) p605b. 8= 550.0 | | P605b(8) > 100 |
| Cap605. | 09: | Rango .. (Cochera) p605c. 1= 180.0 | | p605c(1) < 10 ó p605c(1) > 100 |
| Cap605. | 10: | Rango .. (Guardiania) p605c. 2= 170.0 | | p605c(2) < 8 ó p605c(2) > 80 |
| Cap605. | 11: | Rango .. (Servicio Domest.) p605c. 3= 1400.0 | | p605c(3) < 20 ó p605c(3) > 500 |
| Cap605. | 12: | Rango .. (Serv.Comunitario) p605c. 4= 100.0 | | p605c(4) < 2.5 ó p605c(4) > 50 |
| Cap605. | 13: | Rango .. (Vigilancia Vec.) p605c. 5= 100.0 | | p605c(5) < 5 ó p605c(5) > 50 |
| Cap605. | 14: | Rango .. (Mant.Edificio) p605c. 6= 200.0 | | p605c(6) < 5 ó p605c(6) > 100 |
| Cap605. | 15: | Rango .. (Recojo Priv. De Basura...) p605c. 6= 200.0 | | p605c(6) < 1 ó p605c(6) > 20 |
| Cap605. | 16: | Rango .. (Otros) p605c. 8= 550.0 | | p605c(8) > 100 |

| ENAH0.01: CAP 606 GASTOS DEL HOGAR - ESPARCIMIENTO, DIVERSION Y SERVICIO DE CULTURA | | | | |
|---|------|---|----------------|--------------------------------|
| CAP. | LINE | MENSAJE | VERIFICACIONES | RANGO |
| Cap606. | 01: | Rango .. (Periodicos, rev) p606b. 1= 180.0 | | P606b(1) < 0.5 ó P606b(1) > 85 |
| Cap606. | 02: | Rango .. (Esparcimiento, div) p606b. 2= 600.0 | | P606b(2) < 1 ó P606b(2) > 100 |
| Cap606. | 03: | Rango .. (Aportacion a Club) p606b. 3= 350.0 | | P606b(3) < 10 ó P606b(3) > 100 |
| Cap606. | 04: | Rango .. (Gastos Gimnasio) p606b. 4= 230.0 | | P606b(4) < 1 ó P606b(4) > 80 |
| Cap606. | 05: | Rango .. (Disquetes) p606b. 5= 230.0 | | P606b(5) < 1 ó P606b(5) > 80 |
| Cap606. | 06: | Rango .. (Articulos Deportivos) p606b. 6= 150.0 | | P606b(6) < 5 ó P606b(6) > 120 |
| Cap606. | 07: | Rango .. (Utiles Escritorio) p606b. 7= 110.9 | | P606b(7) < 4 ó P606b(7) > 80 |
| Cap606. | 08: | Rango .. (Otros) p606b. 8= 1000.0 | | P606b(8) < 1 ó P606b(8) > 50 |
| Cap606. | 09: | Rango .. (Periodicos, rev) p606c. 1= 180.0 | | p606c(1) < 0.5 ó p606c(1) > 85 |
| Cap606. | 10: | Rango .. (Esparcimiento, div) p606c. 2= 600.0 | | p606c(2) < 1 ó p606c(2) > 100 |
| Cap606. | 11: | Rango .. (Aportacion a Club) p606c. 3= 350.0 | | p606c(3) < 10 ó p606c(3) > 100 |
| Cap606. | 12: | Rango .. (Gastos Gimnasio) p606c. 4= 230.0 | | p606c(4) < 1 ó p606c(4) > 80 |
| Cap606. | 13: | Rango .. (Disquetes) p606c. 5= 230.0 | | p606c(5) < 1 ó p606c(5) > 80 |
| Cap606. | 14: | Rango .. (Articulos Deportivos) p606c. 6= 150.0 | | p606c(6) < 5 ó p606c(6) > 120 |
| Cap606. | 15: | Rango .. (Utiles Escritorio) p606c. 7= 110.9 | | p606c(7) < 4 ó p606c(7) > 80 |
| Cap606. | 16: | Rango .. (Otros) p606c. 8= 1000.0 | | p606c(8) < 1 ó p606c(8) > 50 |

| ENAH0.01: CAP 606D GASTOS DEL HOGAR - BIENES Y SERVICIOS DE CUIDADOS PERSONALES | | | | |
|---|------|--|----------------|--------------------------------|
| CAP. | LINE | MENSAJE | VERIFICACIONES | RANGO |
| Cap606d. | 01: | Rango .. (Jabon de Tocador) p606f. 1= 80.0 | | p606f(1) < 1 ó p606f(1) > 20 |
| Cap606d. | 02: | Rango .. (Shampoo y reacond.) p606f. 2= 80.0 | | p606f(1) < 0.5 ó p606f(1) > 50 |
| Cap606d. | 03: | Rango .. (Pasta de Dientes) p606f. 3= 80.0 | | p606f(1) < 1 ó p606f(1) > 30 |
| Cap606d. | 04: | Rango .. (Desodorante) p606f. 4= 80.0 | | p606f(1) < 0.5 ó p606f(1) > 50 |
| Cap606d. | 05: | Rango .. (Toallas higienica) p606f. 5= 37.0 | | p606f(1) < 1 ó p606f(1) > 30 |
| Cap606d. | 06: | Rango .. (Colonias) p606f. 6= 450.0 | | p606f(1) < 3 ó p606f(1) > 150 |
| Cap606d. | 07: | Rango .. (Lapiz labial) p606f. 7= 60.0 | | p606f(1) < 1.5 ó p606f(1) > 30 |
| Cap606d. | 08: | Rango .. (Articulos p bebes) p606f. 8= 100.0 | | p606f(1) < 1 ó p606f(1) > 50 |
| Cap606d. | 09: | Rango .. (Otros .. cremas) p606f. 9= 335.0 | | p606f(1) < 0.5 ó p606f(1) > 80 |
| Cap606d. | 10: | Rango .. (Corte cabello ..) p606f.10= 0.5 | | p606f(1) < 1 ó p606f(1) > 30 |
| Cap606d. | 11: | Rango .. (Otros.. Baños ..) p606f.11= 300.0 | | p606f(1) < 0.3 ó p606f(1) > 50 |
| Cap606d. | 12: | Rango .. (Jabon de Tocador) p606g. 1= 80.0 | | p606g(1) < 1 ó p606g(1) > 20 |

| ENAH0.01: CAP 606D GASTOS DEL HOGAR - BIENES Y SERVICIOS DE CUIDADOS PERSONALES | | | | |
|---|------|--|----------------|--------------------------------|
| CAP. | LINE | MENSAJE | VERIFICACIONES | RANGO |
| Cap606d. | 13: | Rango .. (Shampoo y reacond.) p606g. 2= 80.0 | | p606g(1) < 0.5 ó p606g(1) > 50 |
| Cap606d. | 14: | Rango .. (Pasta de Dientes) p606g. 3= 80.0 | | p606g(1) < 1 ó p606g(1) > 30 |
| Cap606d. | 15: | Rango .. (Desodorante) p606g. 4= 80.0 | | p606g(1) < 0.5 ó p606g(1) > 50 |
| Cap606d. | 16: | Rango .. (Toallas higienica) p606g. 5= 37.0 | | p606g(1) < 1 ó p606g(1) > 30 |
| Cap606d. | 17: | Rango .. (Colonias) p606g. 6= 450.0 | | p606g(1) < 3 ó p606g(1) > 150 |
| Cap606d. | 18: | Rango .. (Lapiz labial) p606g. 7= 60.0 | | p606g(1) < 1.5 ó p606g(1) > 30 |
| Cap606d. | 19: | Rango .. (Articulos p bebes) p606g. 8= 100.0 | | p606g(1) < 1 ó p606g(1) > 50 |
| Cap606d. | 20: | Rango .. (Otros .. cremas) p606g. 9= 335.0 | | p606g(1) < 0.5 ó p606g(1) > 80 |
| Cap606d. | 21: | Rango .. (Corte cabello ..) p606g.10= 0.5 | | p606g(1) < 1 ó p606g(1) > 30 |
| Cap606d. | 22: | Rango .. (Otros.. Baños ..) p606g.11= 300.0 | | p606g(1) < 0.3 ó p606g(1) > 50 |

| ENAH0.01: CAP 607 GASTOS DEL HOGAR - VESTIDO Y CALZADO | | | | |
|--|------|---|----------------|---------------------------------|
| CAP. | LINE | MENSAJE | VERIFICACIONES | RANGO |
| Cap607. | 01: | Rango .. (Telas) p607b. 1= 210.0 | | p607b(1) < 3 ó p607b(1) > 120 |
| Cap607. | 02: | Rango .. (Prendas adultos) p607b. 2= 3000.0 | | p607b(2) < 2.5 ó p607b(2) > 500 |
| Cap607. | 03: | Rango .. (Prendas niños) p607b. 3= 1500.0 | | p607b(3) < 2 ó p607b(3) > 400 |
| Cap607. | 04: | Rango .. (Calzado adultos) p607b. 4= 800.0 | | p607b(4) < 3 ó p607b(4) > 120 |
| Cap607. | 05: | Rango .. (Calzado niños) p607b. 5= 900.0 | | p607b(5) < 2 ó p607b(5) > 200 |
| Cap607. | 06: | Rango .. (Reparac. calzados) p607b. 6= 75.0 | | p607b(1) < 1 ó p607b(1) > 50 |
| Cap607. | 07: | Rango .. (Otros gastos..) p607b. 7= 400.0 | | p607b(1) < 0.5 ó p607b(1) > 200 |
| Cap607. | 08: | Rango .. (Telas) p607c. 1= 210.0 | | p607c(1) < 3 ó p607c(1) > 120 |
| Cap607. | 09: | Rango .. (Prendas adultos) p607c. 2= 3000.0 | | p607c(2) < 2.5 ó p607c(2) > 500 |
| Cap607. | 10: | Rango .. (Prendas niños) p607c. 3= 1500.0 | | p607c(3) < 2 ó p607c(3) > 400 |
| Cap607. | 11: | Rango .. (Calzado adultos) p607c. 4= 800.0 | | p607c(4) < 3 ó p607c(4) > 120 |
| Cap607. | 12: | Rango .. (Calzado niños) p607c. 5= 900.0 | | p607c(5) < 2 ó p607c(5) > 200 |
| Cap607. | 13: | Rango .. (Reparac. calzados) p607c. 6= 75.0 | | p607c(1) < 1 ó p607c(1) > 50 |
| Cap607. | 14: | Rango .. (Otros gastos..) p607c. 7= 400.0 | | p607c(1) < 0.5 ó p607c(1) > 200 |

| ENAH0.01: CAP 609 GASTOS DEL HOGAR - TRANSFERENCIAS | | | | |
|---|------|---|----------------|---------------------------------|
| CAP. | LINE | MENSAJE | VERIFICACIONES | RANGO |
| Cap609. | 01: | Rango .. (Pens. Alimentos) p609a. 1= 3450.0 | | p609a(1) < 20 ó p609a(1) > 1500 |
| Cap609. | 02: | Rango .. (Propinas < 14 añ.) p609a. 2= 360.0 | | p609a(2) < 1 ó p609a(2) > 150 |
| Cap609. | 03: | Rango .. (Propinas fuera H.) p609a. 3= 500.0 | | p609a(3) < 1.5 ó p609a(3) > 300 |
| Cap609. | 04: | Rango .. (Donaciones Insti.) p609a. 4= 1050.0 | | p609a(4) < 0.5 ó p609a(1) > 150 |
| Cap609. | 05: | Rango .. (Remesas, regalos) p609a. 5= 3300.0 | | p609a(5) < 3 ó p609a(5) > 800 |
| Cap609. | 06: | Rango .. (Impstos. directos) p609a. 6= 1050.0 | | p609a(6) < 5 ó p609a(6) > 350 |
| Cap609. | 07: | Rango .. (Pago seguros) p609a. 7= 1141.0 | | p609a(7) < 10 ó p609a(7) > 260 |
| Cap609. | 08: | Rango .. (Remesas Periodicas a otros familiares...) p609a. 7= 1141.0 | | p609a(8) < 15 ó p609a(8) > 1200 |
| Cap609. | 09: | Rango .. (Otros) p609a. 9= 7000.0 | | p609a(9) < 10 ó p609a(9) > 300 |

| ENAH0.01: CAP 610 GASTOS DEL HOGAR - MUEBLES Y ENSERES | | | | |
|--|------|--|----------------|---------------------------------|
| CAP. | LINE | MENSAJE | VERIFICACIONES | RANGO |
| Cap610. | 01: | Rango .. (Rep.Muebles) p610b. 1= 500.0 | | p610b(1) < 5 ó p610b(1) > 300 |
| Cap610. | 02: | Rango .. (Rep.Aparatos) p610b. 2= 1000.0 | | p610b(2) < 3 ó p610b(2) > 300 |
| Cap610. | 03: | Rango .. (Tejidos art.tela) p610b. 3= 2000.0 | | p610b(3) < 2.5 ó p610b(3) > 300 |
| Cap610. | 04: | Rango .. (Cristaleria) p610b. 4= 3800.0 | | p610b(4) < 1 ó p610b(4) > 300 |
| Cap610. | 05: | Rango .. (Comp. muebles) p610b. 5= 9000.0 | | p610b(5) < 10 ó p610b(5) > 1200 |
| Cap610. | 06: | Rango .. (Otros gastos) p610b. 6= 968.0 | | p610b(6) < 0.5 ó p610b(6) > 250 |
| Cap610. | 07: | Rango .. (Rep.Muebles) p610c. 1= 500.0 | | p610c(1) < 5 ó p610c(1) > 300 |
| Cap610. | 08: | Rango .. (Rep.Aparatos) p610c. 2= 1000.0 | | p610c(2) < 3 ó p610c(2) > 300 |
| Cap610. | 09: | Rango .. (Tejidos art.tela) p610c. 3= 2000.0 | | p610c(3) < 2.5 ó p610c(3) > 300 |
| Cap610. | 10: | Rango .. (Cristaleria) p610c. 4= 3800.0 | | p610c(4) < 1 ó p610c(4) > 300 |
| Cap610. | 11: | Rango .. (Comp. Muebles) p610c. 5= 9000.0 | | p610c(5) < 10 ó p610c(5) > 1200 |
| Cap610. | 12: | Rango .. (Otros gastos) p610c. 6= 968.0 | | p610c(6) < 0.5 ó p610c(6) > 250 |

| ENAH0.01: CAP 611 GASTOS DEL HOGAR - OTROS BIENES Y SERVICIOS | | | | |
|---|------|--|---------------------------------------|-----------------------------------|
| CAP. | LINE | MENSAJE | VERIFICACIONES | RANGO |
| Cap611. | 01: | Rango .. (Art. Joyeria) p611b. 1= 1000.0 | | p611b(1) < 1 ó p611b(1) > 500 |
| Cap611. | 02: | Rango .. (Matrimonios, Fun) p611b. 2= 6600.0 | | p611b(2) < 2 ó p611b(2) > 3500 |
| Cap611. | 03: | Rango .. (Serv.Financie) p611b. 3= 7.0 | | p611b(3) < 10 ó p611b(3) > 500 |
| Cap611. | 04: | Rango .. (Serv.Veterina) p611b. 4= 500.0 | | p611b(4) < 1 ó p611b(4) > 300 |
| Cap611. | 05: | Rango .. (Arbitrios Mun) p611b. 5= 1000.0 | | p611b(5) < 5 ó p611b(5) > 450 |
| Cap611. | 06: | Rango .. (Monederos,lla) p611b. 6= 600.0 | | p611b(6) < 0.5 ó p611b(6) > 100 |
| Cap611. | 07: | Rango .. (Denuncias) p611b. 7= 1250.0 | | p611b(7) < 3 ó p611b(7) > 300 |
| Cap611. | 08: | Rango .. (Gstos.Hoteles) p611b. 8= 1200.0 | | p611b(8) < 10 ó p611b(8) > 400 |
| Cap611. | 09: | Rango .. (Otros bienes) p611b. 9= 20345.0 | | p611b(9) < 2 ó p611b(9) > 800 |
| Cap611. | 10: | Rango .. (Parqueo) p611b.10= 240.0 | | p611b(10) < 3 ó p611b(10) > 100 |
| Cap611. | 11: | Rango .. (Tabaco) p611b.11= 240.0 | | p611b(11) < 0.2 ó p611b(11) > 180 |
| Cap611. | 12: | Rango .. (Art. Joyeria) p611c. 1= 1000.0 | | p611c(1) < 1 ó p611c(1) > 500 |
| Cap611. | 13: | Rango .. (Matrimonios, Fun) p611c. 2= 6600.0 | | p611c(2) < 2 ó p611c(2) > 3500 |
| Cap611. | 14: | Rango .. (Serv.Financie) p611c. 3= 7.0 | | p611c(3) < 10 ó p611c(3) > 500 |
| Cap611. | 15: | Rango .. (Serv.Veterina) p611c. 4= 500.0 | | p611c(4) < 1 ó p611c(4) > 300 |
| Cap611. | 16: | Rango .. (Arbitrios Mun) p611c. 5= 1000.0 | | p611c(5) < 5 ó p611c(5) > 450 |
| Cap611. | 17: | Rango .. (Monederos,lla) p611c. 6= 600.0 | | p611c(6) < 0.5 ó p611c(6) > 100 |
| Cap611. | 18: | Rango .. (Denuncias) p611c. 7= 1250.0 | | p611c(7) < 3 ó p611c(7) > 300 |
| Cap611. | 19: | Rango .. (Gstos.Hoteles) p611c. 8= 1200.0 | | p611c(8) < 10 ó p611c(8) > 400 |
| Cap611. | 20: | Rango .. (Otros bienes) p611c. 9= 20345.0 | | p611c(9) < 2 ó p611c(9) > 800 |
| Cap611. | 21: | Rango .. (Parqueo) p611c.10= 240.0 | | p611c(10) < 3 ó p611c(10) > 100 |
| Cap611. | 22: | Rango .. (Tabaco) p611c.11= 240.0 | | p611c(11) < 0.2 ó p611c(11) > 180 |
| Cap611. | 23: | Otros .. Bienes y Servicios - Arbitrios Municipales vs. Lugar de Compra - Verificar | | |
| Cap611. | 24: | Otros .. Bienes y Servicios - Monederos, llaveros, ganchos... vs. Lugar de Compra - Veri | | |
| Cap611. | 25: | Otros .. Bienes y Servicios - Denuncias (Especies Valoradas, etc.) vs. Lugar de Compra - | | |
| Cap611. | 26: | Rango .. P611 item 09... P611A5 = No Gasto?, Verificar con Cuestionario | Verificar - Como obtuvieron el Prod.? | |

| ENAH0.01: CAP 612 GASTOS DEL HOGAR - EQUIPAMIENTO DEL HOGAR | | | | |
|---|------|--|--|--|
| CAP. | LINE | MENSAJE | VERIFICACIONES | RANGO |
| Cap612. | 01: | Rango .. Radio !Ver. p612g = 700 p612h = 0 | | p612g(1) < 10 ó p612g(1) > 500 |
| Cap612. | 02: | Rango .. Tv. Color !Ver. p612g = 4000 p612h = 0 | | p612g(2) < 80 ó p612g(2) > 3000 |
| Cap612. | 04: | Rango .. Equipo Sonido !Ver. p612g = 5000 p612h = 0 | | p612g(4) < 80 ó p612g(4) > 4000 |
| Cap612. | 05: | Rango .. DVD !Ver. p612g = 40 p612h = 0 | | p612g(5) < 50 ó p612g(5) > 1500 |
| Cap612. | 06: | Rango .. Video grabadora !Ver. p612g = 1500 p612h = 0 | | p612g(6) < 50 ó p612g(6) > 900 |
| Cap612. | 07: | Rango .. Computadora !Ver. p612g = 6280 p612h = 0 | | p612g(7) < 200 ó p612g(7) > 5000 |
| Cap612. | 08: | Rango .. Plancha !Ver. p612g = 600 p612h = 0 | | p612g(8) < 10 ó p612g(8) > 50 |
| Cap612. | 09: | Rango .. Licuadora !Ver. p612g = 430 p612h = 0 | | p612g(9) < 30 ó p612g(9) > 300 |
| Cap612. | 11: | Rango .. Cocina Kerosene !Ver. p612g = 750 p612h = 0 | | p612g(11) < 15 ó p612g(11) > 350 |
| Cap612. | 12: | Rango .. Refrigeradora, Congeladora !Ver. p612g = 4000 p612h = 0 | | p612g(12) < 100 ó p612g(12) > 3500 |
| Cap612. | 13: | Rango .. Lavadora !Ver. p612g = 80 p612h = 0 | | p612g(13) < 100 ó p612g(13) > 2000 |
| Cap612. | 14: | Rango .. Horno Microondas !Ver. p612g = 1200 p612h = 0 | | p612g(14) < 50 ó p612g(14) > 1000 |
| Cap612. | 15: | Rango .. Maquina Coser !Ver. p612g = 2449 p612h = 0 | | p612g(15) < 80 ó p612g(15) > 1500 |
| Cap612. | 16: | Rango .. Bicideta !Ver. p612g = 2800 p612h = 0 | | p612g(16) < 30 ó p612g(16) > 1200 |
| Cap612. | 17: | Rango .. Auto, Camioneta !Ver. p612g = 69740 p612h = 0 | | p612g(17) < 1000 ó p612g(17) > 60000 |
| Cap612. | 18: | Rango .. Motocideta !Ver. p612g = 800 p612h = 0 | | p612g(18) < 1000 ó p612g(18) > 10000 |
| Cap612. | 20: | Rango .. MotoTaxi !Ver. p612g = 0 p612h = 800 | | p612g(20) < 1000 ó p612g(20) > 12000 |
| Cap612. | 21: | Rango .. Camion !Ver. p612g = 240000 p612h = 0 | | p612g(21) < 10000 ó p612g(21) > 100000 |
| Cap612. | 22: | Rango .. Otros(22) !Ver. p612g = 24000 p612h = 0 | | p612g(22) < 50 ó p612g(22) > 3000 |
| Cap612. | 23: | Rango .. Otros(23) !Ver. p612g = 5000 p612h = 0 | | p612g(23) < 50 ó p612g(23) > 3000 |
| Cap612. | 24: | Rango .. Otros(24) !Ver. p612g = 45 p612h = 0 | | p612g(24) < 50 ó p612g(24) > 3000 |
| Cap612. | 25: | Rango .. Otros(25) !Ver. p612g = 45 p612h = 0 | | p612g(25) < 50 ó p612g(25) > 3000 |
| Cap612. | 26: | Rango .. Otros(26) !Ver. p612g = 45 p612h = 0 | | p612g(26) < 50 ó p612g(26) > 3000 |
| Cap612. | 27: | Rango .. Columna (a) Cuantos tiene.. fila 24 p612a = 6 | Verificar Num. De Artefactos que tiene | |

| ENAH0.01: CAP 700 PROGRAMAS SOCIALES | | | | |
|--------------------------------------|------|--|---|-------|
| CAP. | LINE | MENSAJE | VERIFICACIONES | RANGO |
| Cap700. | 01: | P706 = 5, No sabe si paga o retribuye?. , Persona Nro.= 1 | | |
| Cap700. | 02: | P703(Programa)=4 P704(Donde)=9 Persona Nro.= 5 | Verificar donde recibe el Prog de ayuda alimentaria | |
| Cap700. | 03: | P703 = 3, Recibe Desayuno Escolar y p208a(Edad)=54 Persona Nro.= 1 | Edad no adecuada para recibir Desayuno Escolar | |
| Cap700. | 04: | Prog.Sociales duplicados, para la misma persona de la Ocu = 7 | Duplicidad de beneficio de Prog de ayuda alimetaria | |

| ENAH0.01: CAP 800 PARTICIPACION CIUDADANA | | | | |
|---|------|---|--|-------|
| CAP. | LINE | MENSAJE | VERIFICACIONES | RANGO |
| Cap800. | 01: | P805 (Dice Pago) = 4, y P803 (Pertence Organiz.) = 8 | Dice.. Pago para pertenecer a Asoc.o Sindicatos? | |
| Cap800. | 02: | P803=8 o 10 (Asoc,Sindicato O Apafa), y p805 = 4.. Verificar, y la p208 (Edad) =45 a±os | Dice.. Pago para pertenecer a Asoc.o Sindicatos? | |
| Cap800. | 03: | P803=10 (Asoc.Padres de Familia), y p804 < 1.. Verificar, y la p208 (Edad) =42 a±os | | |
| Cap800. | 04: | P803=4 (Asoc. Vecinal) y la p208 (Edad) =17 a±os | | |
| Cap800. | 05: | P803=5 (Ronda Campesina) y la p208 (Edad) =16 a±os | | |
| Cap800. | 06: | P803=15 o 16 (Nucleo Ejec. o Comite G.Munic.), p804 < 1, y la p208 (Edad) =76 a±os | | |

5.8. Consistencias Finales

5.8.2. Cuestionario: 01A (Capítulos : 300, 400, 500)

| ENAH0.1A: CAP 300 EDUCACION | | | | | | |
|-----------------------------|---------|------|------|---|---|-------------------|
| Nº | CAP. | PERS | LINE | MENSAJE | VERIFICACIONES | RANGO |
| 1 | Cap300. | 5 | 01: | Est.Primaria p301a = 3 y P301B (año) = 2 y P301C (Grado) =N. p208(Edad) = 7 | Solo se acepta en columna años, si la persona es mayor de 41 años, caso contrario debe ser grado. | |
| 2 | Cap300. | 5 | 02: | Año Anterior, Primaria p304A = 2, y p304B (año) = 2 p304C (Grado) = N | | |
| 3 | Cap300. | 4 | 04: | P301 (Estudios Inicial) = 2 y P208 (Edad) = 16 | | P208a >= 9 |
| 4 | Cap300. | 6 | 05: | P301a = 4 y P208 (Edad) =10 | Nivel Secund. Con edad | |
| 5 | Cap300. | 3 | 07: | P301 (Estudios de Sup. Univ. Incomp) = 9 y P208 (Edad) = 16 | Nivel Univers. Con edad | |
| 6 | Cap300. | 2 | 08: | P301 (Estudios de Sup. Univ. Comp) = 10 y P208 (Edad) = 21 | Nivel Univers. Completa con edad | |
| 7 | Cap300. | 6 | 09: | P301 Sin Nivel y Sabe leer y escribir (p302) - Ver | | |
| 8 | Cap300. | 5 | 11: | P304 (Estudio año anterior Primaria) = 2, y P208 (Edad) = 18 | | P208a >= 16 |
| 9 | Cap300. | 6 | 12: | P304 (Estudio año anterior Secundaria) = 3, y P208 (Edad) = 26 | | P208a >= 22 |
| 10 | Cap300. | 1 | 13: | P304 (Estudio año anterior Superior No Univ.) = 4, y P208 (Edad) = 54 | | P208a >= 41 |
| 11 | Cap300. | 2 | 14: | P304 (Estudio año anterior Superior Univ.) = 5, y P208 (Edad) = 49 | | P208a >= 47 |
| 12 | Cap300. | 6 | 17: | P308 (Asiste Secundaria) = 3, y P208 (Edad) = 26 | | P208a <=10 ó > 20 |
| 13 | Cap300. | 2 | 18: | P308 (Asiste Superior No Universitaria ò Univers.) = 4 o 5, y P208 (Edad) = 49 | | P208a >= 41 |
| 14 | Cap300. | 1 | 19: | P308 (Post-Grado) = 6 y P208 (Edad) = 54 | | P208a <=22 ó >=50 |
| 15 | Cap300. | 4 | 21: | P301 (Superior Univ. Completa) = 10 y Columna año = 4 | Debe ser P301b = 5 | |
| 16 | Cap300. | 4 | 22: | P301 (Superior Univ. InCompleta) = 9 y Columna año (p301b) = 5 | Debe ser P301b < 5 | |
| 17 | Cap300. | 4 | 23: | P301 (Sup.Univ.Completa) = 10 , y A±o = 04 | Debe ser P301b = 5 | |
| 18 | Cap300. | 1 | 27: | P304 o P308 (Superior Universitaria) = 5 y en la Columna año = 6 | Debe ser P301b <= 5 | |
| 19 | Cap300. | 6 | 28: | P305 (Año Anter. aprobado) = 1, luego .. mismo ultimo nivel. Ver.. p301= 2 y p304=2 | Si aprobó, entonces nivel P304 y P301 deben ser iguales | |
| 20 | Cap300. | 1 | 29: | Ver. de niveles entre año anterior y aprobado.. p301= 8 y p304=5 | Nivel que estudio año anterior es mayor o menor al que declara como aprobado | |
| 21 | Cap300. | 7 | 30: | p301 (Sin Nivel) = 1, y p304 (Primaria) = 2 | Debe ser P301 = 2 | |
| 22 | Cap300. | 6 | 32: | P305 (Otro) = 4, Ver.. p304A = 5 y p308A = 5 | Ver literal P305 (Otro) | |
| 23 | Cap300. | 1 | 33: | P301A = 8 y p308A = 4 | Nivel que estudia no corresponde con el ultimo nivel aprobado | |
| 24 | Cap300. | 1 | 34: | P301A = 8; p303 = 2; p304A = N; p305 = N y p308a = 4.. Analizar y Corregir | Nivel que estudia no corresponde con el ultimo nivel aprobado | |

| ENAH0.1A: CAP 300 EDUCACION | | | | | | |
|-----------------------------|---------|------|------|--|---------------------------------------|---|
| Nº | CAP. | PERS | LINE | MENSAJE | VERIFICACIONES | RANGO |
| 25 | Cap300. | 5 | 45: | P312 Rangos : Pensión Mensual Enseñ. p312b = 800 p312c =NOTAPP | | p3121b > 0 <10 ó > 600; p3121b > 0 <20 ó > 500 |
| 26 | Cap300. | 8 | 46: | P312 Rangos : Movilidad Particular p312b = 20 p312c =NOTAPP | | p3122b > 0 <10 ó > 500; p3122b > 0 <10 ó > 500 |
| 27 | Cap300. | 9 | 47: | P312, Columna (D) Nro.de Veces Rango ...P312D (Ítem 1) = 12 | Numero de veces Pago x Pensión > 10 | |
| 28 | Cap300. | 7 | 48: | P313 (Razón por la que no asiste) = 5 y Edad (p208) =12 | | |
| 29 | Cap300. | 5 | 49: | P315a Rango : Internet (pagado y estimado).. p315a= 90 p315b=NOTAPP | | p315b >120 |
| 30 | Cap300. | 10 | 50: | P301 Nivel (año) = 0 y Nivel (grado) = Missing | Verificar Nivel Inicial con año = 0 | |
| 31 | Cap300. | 10 | 51: | P304 (Asistió anteriormente) .. Columna (año) = 0 y Columna (grado) = Missing | Verificar Nivel Inicial con año = 0 | |
| 32 | Cap300. | 7 | 53: | Si P303=2, P306=1, P307=2, P310=2 DEBE tener gastos en uno de los ITEMS (1 al 7) | | |
| 33 | Cap300. | 8 | 56: | P312, Columna (D) Nro.de Veces Rango ...P312D (Ítem 2) = 10 | Numero de veces Pago x Movilidad > 10 | |
| 34 | Cap300. | 8 | 57: | Pgta.311, en la fila =4 ([Col.A] Opc.marcados) =2 (Col.E Numero Veces) =01 | Col.E Numero de veces debe ser >= 2 | |
| 35 | Cap300. | 2 | 60: | P301A= 4 P301B= 0 P301C= 6 P301D= 1 P208 (Edad) = 43 | | |
| 36 | Cap300. | 5 | 63: | P301A= 3 P301B= 2 P301C=NO P301D= 1 P208 (Edad) = 7 | | |
| 37 | Cap300. | 5 | 64: | P304A= 2 P304B= 2 P304C=NO P304D= 1 P208 (Edad) = 7 | | |
| 38 | Cap300. | 1 | 67: | Inf.(indirecta) ENTONCES debe ser p302x = 3 (No se aplico cartilla) P208 (Edad) = 46 | | |

| ENAH0.1A: CAP 400 SALUD | | | | | | |
|-------------------------|---------|------|------|--|--|-----------------------------|
| Nº | CAP. | PERS | LINE | MENSAJE | VERIFICACIONES | RANGO |
| 1 | Cap400. | 1 | 01: | Edad de la Persona, diferente al Cap200 .. P208a=56.. P400A = 22-11-1950 !Ver. | | |
| 2 | Cap400. | 2 | 04: | P406A (Consulta), Ver con p403: (1)=0 (2)=0 (3)=0 (4)=0 (5)=0 (6)=6 (7)=0 (8)=0 (9)=0, Como lo Pago? P406A=7 | Verificar si tiene seguro de EsSalud | |
| 3 | Cap400. | 1 | 05: | P406A (Medicinas), Ver con p403: (1)=0 (2)=0 (3)=0 (4)=0 (5)=0 (6)=0 (7)=7 (8)=0 (9)=0, Como lo Pago? P406A=7 | Verificar si tiene seguro de PNP/FF.AA | |
| 4 | Cap400. | 2 | 06: | P406A (Análisis), Ver con p403: (1)=0 (2)=0 (3)=0 (4)=0 (5)=0 (6)=6 (7)=0 (8)=0 (9)=0, Como lo Pago? P406A=7 | Verificar si tiene seguro de EsSalud | |
| 5 | Cap400. | 4 | 08: | P406A (Otro Examen), Ver con p403: (1)=0 (2)=0 (3)=0 (4)=4 (5)=0 (6)=0 (7)=7 (8)=0 (9)=0, Como lo Pago? P406A1=3 | Verificar si tiene seguro de PNP/FF.AA | |
| 6 | Cap400. | 5 | 10: | Hospitaliz., Donde estuvo (P411), y P415 (Quien pago ítem 13) = 4 (Miembro otro Hog) | | |
| 7 | Cap400. | 3 | 11: | Hospitaliz., Donde estuvo (P411), y P415 (Quien pago ítem 13) = 5 (Donado algún SIS) | | |
| 8 | Cap400. | 10 | 12: | Hospitaliz., Donde estuvo (P411), y P415 (Quien pago ítem 13) = 7 (Cubierto Seguro) | | |
| 9 | Cap400. | 2 | 15: | P416 .. Rango – Ver : p416 (Ítem 1: Consultas) = 396.0 | | p41601 < 1 ó p41601 > 100 |
| 10 | Cap400. | 4 | 16: | P416 .. Rango – Ver : p416 (Ítem 2: Medicina) = 400.0 | | p41602 < 0.3 ó p41602 > 500 |
| 11 | Cap400. | 4 | 17: | P416 .. Rango – Ver : p416 (Ítem 3: Analisis) = 340.0 | | p41603 < 3 ó p41603 > 200 |

ENAH0.1A: CAP 400 SALUD

| Nº | CAP. | PERS | LINE | MENSAJE | VERIFICACIONES | RANGO |
|----|---------|------|------|---|----------------|------------------------------|
| 12 | Cap400. | 4 | 18: | P416 .. Rango – Ver : p416 (Item 4: Rayos X) = 120.0 | | p41604 < 10 ó p41604 > 200 |
| 13 | Cap400. | 4 | 19: | P416 .. Rango – Ver : p416 (Item 5: Otros exámenes, 68ftalmológic...) = 200.0 | | p41605 < 8 ó p41605 > 150 |
| 14 | Cap400. | 5 | 20: | P416 .. Rango – Ver : p416 (Item 6: Serv.Dental) = 600.0 | | p41606 < 3 ó p41606 > 1000 |
| 15 | Cap400. | 5 | 21: | P416 .. Rango – Ver : p416 (Item 7: Serv.Oftalmológico) = 600.0 | | p41607 < 5 ó p41607 > 300 |
| 16 | Cap400. | 3 | 22: | P416 .. Rango – Ver : p416 (Item 8: Compra lentes) = 800.0 | | p41608 < 5 ó p41608 > 300 |
| 17 | Cap400. | 4 | 23: | P416 .. Rango – Ver : p416 (Item 9: Vacunas) = 800.0 | | p41609 < 2 ó p41609 > 80 |
| 18 | Cap400. | 10 | 24: | P416 .. Rango – Ver : p416 (Item 10: Control niños) = 1.0 | | p41610 < 1 ó p41610 > 80 |
| 19 | Cap400. | 6 | 25: | P416 .. Rango – Ver : p416 (Item 11: Anticonceptivos) = 120.0 | | p41611 < 1 ó p41611 > 100 |
| 20 | Cap400. | 7 | 26: | P416 .. Rango – Ver : p416 (Item 12: Otros Gastos) = 180.0 | | p41612 < 0.2 ó p41612 > 150 |
| 21 | Cap400. | 2 | 27: | P416 .. Rango – Ver : p416 (Item 13: Hospitalización) =14000.0 | | p41613 < 15 ó p41613 > 10000 |
| 22 | Cap400. | 3 | 28: | P416 .. Rango – Ver : p416 (Item 14: Controles por Embarazo) =10000.0 | | p41614 < 3 ó p41614 > 500 |
| 23 | Cap400. | 4 | 29: | P416 .. Rango – Ver : p416 (Item 15: Atenciones de Parto) =14000.0 | | p41615 < 6 ó p41615 > 500 |
| 24 | Cap400. | 6 | 28: | P415=7 (Cubierto por el seguro) , y p419=9 (No tiene ningún tipo de seguro) – Ver la línea del Servicio | | |
| 25 | Cap400. | 2 | 29: | P418 .. Rango – Ver : p418 (Item 1: Consulta) = 342.0 | | p41601 < 1 ó p41601 > 100 |
| 26 | Cap400. | 4 | 30: | P418 .. Rango – Ver : p418 (Item 2: Medicina) = 400.0 | | p41602 < 0.3 ó p41602 > 500 |
| 27 | Cap400. | 5 | 31: | P418 .. Rango – Ver : p418 (Item 3: Análisis) = 250.0 | | p41603 < 3 ó p41603 > 200 |
| 28 | Cap400. | 4 | 32: | P418 .. Rango – Ver : p418 (Item 4: Rayos X) = 400.0 | | p41604 < 10 ó p41604 > 200 |
| 29 | Cap400. | 4 | 33: | P418 .. Rango – Ver : p418 (Item 5: Otros Examen) =NOTAPPL | | p41605 < 8 ó p41605 > 150 |
| 30 | Cap400. | 12 | 34: | P418 .. Rango – Ver : p418 (Item 6: Serv.Dental) = 1.0 | | p41606 < 3 ó p41606 > 1000 |
| 31 | Cap400. | 5 | 35: | P418 .. Rango – Ver : p418 (Item 7: Serv.Oftalmolog.) = 1000.0 | | p41607 < 5 ó p41607 > 300 |
| 32 | Cap400. | 6 | 36: | P418 .. Rango – Ver : p418 (Item 8: Compra de Lentes) = 1000.0 | | p41608 < 5 ó p41608 > 300 |
| 33 | Cap400. | 4 | 37: | P418 .. Rango – Ver : p418 (Item 9: Vacunas) = 400.0 | | p41609 < 2 ó p41609 > 80 |
| 34 | Cap400. | 6 | 38: | P418 .. Rango - Ver : p418 (Item 10: Control niños) = 120.0 | | p41610 < 1 ó p41610 > 80 |
| 35 | Cap400. | 6 | 39: | P418 .. Rango - Ver : p418 (Item 11: Anticonceptivos) = 105.0 | | p41611 < 1 ó p41611 > 100 |
| 36 | Cap400. | 12 | 40: | P418 .. Rango - Ver : p418 (Item 12: Otros gastos) = 0.5 | | p41612 < 0.2 ó p41612 > 150 |
| 37 | Cap400. | 4 | 41: | P418 .. Rango - Ver : p418 (Item 13: Hospitalización) = 8.0 | | p41613 < 15 ó p41613 > 10000 |
| 38 | Cap400. | 6 | 42: | P418 .. Rango - Ver : p418 (Item 14: Control Embarazo) = 3.0 | | p41614 < 3 ó p41614 > 500 |
| 39 | Cap400. | 7 | 43: | P418 .. Rango - Ver : p418 (Item 15: Atenciones de Parto) = 3.1 | | p41615 < 6 ó p41615 > 500 |
| 40 | Cap400. | 3 | 44: | P409=7 (No tiene seguro) y P419 tiene algún tipo de seguro - Ver en P409 y P419 | | |
| 41 | Cap400. | 4 | 51: | P419 = 7, Seguro Escolar Privado y p308 (Nivel Estudios Superior) = 4 | | |
| 42 | Cap400. | 4 | 54: | P403 Consulta Alternativas 1 a 9, y en p406 Item1 (Consulta) = 2 | | |
| 43 | Cap400. | 2 | 60: | Es Hombre : p207 = 1 y p413 (Fila 2)(Planificación Familiar) = 2 Edad = 47 | | |

ENAH0.1A: CAP 500 EMPLEO E INGRESO

| Nº | CAP. | PERS | LINE | MENSAJE | VERIFICACIONES | RANGO |
|----|---------|------|------|--|---|-----------------------------|
| 1 | Cap500. | 2 | 01: | El Periodo de referencia debe ser ... Domingo, para el mes de ... | | |
| 2 | Cap500. | 4 | 06: | Ocup. Princ. P505=782 - P506=4520 y P208a(Edad) = 16, P512B(Num. de Pers) = 3 | | |
| 3 | Cap500. | 4 | 07: | Ocup. Princ. P505=941 y P208a(Edad) = 14 | | |
| 4 | Cap500. | 9 | 19: | Ocup. Sec. P518(Horas Trab.) = 0 | | |
| 5 | Cap500. | 5 | 20: | Dcto Ley Mensual (Act.Princ) p524b1= 120, Ing. Mensual (Total)=S/. 620, Sist.Pensiones: P558A1=1 | | P524b1 < 27 ó P524b1 > 450 |
| 6 | Cap500. | 1 | 22: | Impuesto de Ley Mensualizado (Act.Princ.), p524c1= 1560, Ing. Mensual (Ingreso Total)= 5700 | | P524c1 < 15 ó P524c1 > 640 |
| 7 | Cap500. | 1 | 23: | Otros descuentos Mensualizado (Act.princ.), p524d1= 4000, Ing. Mensual (Ingreso Total)= 7000 | | P524d1 < 15 ó P524d1 > 640 |
| 8 | Cap500. | 6 | 24: | Ocup.Princ. p524a1= 12, Ing.Mensual(Ingreso Total)= 12 | | P524a1 < 17 ó P524a1 > 4500 |
| 9 | Cap500. | 9 | 27: | Ocup.Princ. p524e1= 10, Ing. Mensual (Ingreso Liquido)= 250 | | P524a1 < 17 ó P524a1 > 4000 |
| 10 | Cap500. | 9 | 28: | Ocup.Princ. Espec.(Alimentos) Frec:1 p5291b= 3, Mensual= 75 | | p5291b < 3 or p5291b > 250 |
| 11 | Cap500. | 7 | 29: | Ocup.Princ. Espec.(Vestido/Calzado) Frec:8 p5292b= 280, Mensual= 23 | | p5292b <=2 or p5292b > 250 |
| 12 | Cap500. | 4 | 30: | Ocup.Princ. Espec.(Transporte) Frec:1 p5293b= 1, Mensual= 25 | | p5293b < 4 or p5293b > 125 |
| 13 | Cap500. | 8 | 31: | Ocup.Princ. Espec.(Vivienda) Frec:4 p5294b= 300, Mensual= 300 | | p5294b < 10 or p5293b > 250 |
| 14 | Cap500. | 8 | 32: | Ocup.Princ. Espec.(Salud) Frec:4 p5295b= 300, Mensual= 300 | | p5294b < 10 or p5293b > 250 |
| 15 | Cap500. | 6 | 33: | Ocup.Princ. Espec.(Otros) Frec:4 p5296b= 870, Mensual= 870 | | p5294b < 10 or p5293b > 250 |
| 16 | Cap500. | 8 | 34: | Ocup.Princ. Espec. Mensual P5294(Vivienda)= 300 y P105A = 2 | Tiene vivienda como pago en especie, pero declara que Viv. Es propia o alquilada. | |
| 17 | Cap500. | 3 | 35: | Ocup.Princ. Espec. Mensual P5294(Vivienda)= 20 y P105a = 5, y P106 = 20 | Monto de pago en especie de vivienda debería ser similar a lo declarado en P106. | |
| 18 | Cap500. | 4 | 36: | Ocup.Princ. P530(Ganan.Neta mes anterior)= 14500 | | P530 < 12 ó P530 > 8000 |
| 19 | Cap500. | 6 | 38: | P535 no corresponde segun su Actividad Princ. p506 = 6022 | | |
| 20 | Cap500. | 1 | 39: | Ocup.Princ. P507(Categ.)=4(Obrero), P523=1(Diario) y gana diario = 60 | | |
| 21 | Cap500. | 8 | 40: | Ocup.Princ. P507(Categ.)=6 y P524e1= 1400 | | P507=6 y P524e1 > 800 |
| 22 | Cap500. | 2 | 55: | Ocup. Sec. P542 no corresponde segun su Actividad Secund p516=9301 | | |
| 23 | Cap500. | 1 | 56: | Ocup.Sec. P517(Categ.)=2 y P537(Tipo Pago) con mas de 1 alternativa | | |
| 24 | Cap500. | 6 | 57: | Ing. Extraord. P544t= 5 | | P544t < 20 ó P544t > 10000 |
| 25 | Cap500. | 6 | 64: | Transf. P556=2(Pension Alimentacion) y P208a(Edad)=81 | | |
| 26 | Cap500. | 3 | 65: | Transf. P556=3(Remesas de otros hogares) y P208a(Edad)=88 | | |
| 27 | Cap500. | 7 | 67: | Transf. P556=5(Pension Viudez/Orfan/Sobreviv) y P208a(Edad)=88, Sist.Pensiones: P558A1=0,P558A2=0,P558A3=0,P558A4=0,P558A5=0 | Recibe Pension pero no esta afiliada a ningun Sist. de Pensiones | |
| 28 | Cap500. | 2 | 68: | Transf. P556=6(Otras Transf. de Institucion) y P208a(Edad)=68 | | |
| 29 | Cap500. | 2 | 70: | Transf. p5561c= 420, Mensual (Pension Divorcio)= 420 | | |

ENAH0.1A: CAP 500 EMPLEO E INGRESO

| N° | CAP. | PERS | LINE | MENSAJE | VERIFICACIONES | RANGO |
|----|---------|------|------|---|---|-------|
| 30 | Cap500. | 5 | 71: | Transf. p5562c= 1000, Mensual (Pension Alimentacion)= 1000 | | |
| 31 | Cap500. | 7 | 72: | Transf. p5563c= 1200, Mensual (Remesas de otros hogares)= 1200 | | |
| 32 | Cap500. | 1 | 73: | Transf. p5564c= 2000, Mensual (Pension Jubilacion)= 2000, Sist.Pensiones: P558A1=0,P558A2=2,P558A3=0,P558A4=0,P558A5=0 | Verif. Monto de Pension vs. Sist. De Pensiones al cual esta afiliado. | |
| 33 | Cap500. | 9 | 74: | Transf. p5565c= 950, Mensual (pension Viudez/Orfan/Sobreviv)= 950, Sist.Pensiones: P558A1=0,P558A2=0,P558A3=3,P558A4=0,P558A5=0 | Verif. Monto de Pension vs. Sist. De Pensiones al cual esta afiliado. | |
| 34 | Cap500. | 2 | 75: | Transf. p5566c= 300, Mensual (Transf. del prog. JUNTOS)= 300 | | |
| 35 | Cap500. | 9 | 76: | Transf. p5567c= 321, Mensual (Otras Transf. de Instituciones)= 321 | | |
| 36 | Cap500. | 1 | 78: | Renta Prop. p5571c= 6000, Mensual (Utilidades)= 6000 | | |
| 37 | Cap500. | 1 | 79: | Renta Prop. p5572c= 3000, Mensual (Interes por deposito)= 3000 | | |
| 38 | Cap500. | 2 | 80: | Renta Prop. p5573c= 750, Mensual (Interes por prestamos)= 750 | | |
| 39 | Cap500. | 5 | 82: | Renta Prop. p5575c= 1500, Mensual (Arrendamiento Casas)= 1500 | | |
| 40 | Cap500. | 2 | 83: | Renta Prop. p5576c= 800, Mensual (Arrendamiento Maq. y Veh)= 800 | | |
| 41 | Cap500. | 1 | 84: | Renta Prop. p5577c= 12000, Mensual (Arrendamiento Tierras)= 1000 | | |
| 42 | Cap500. | 2 | 85: | Renta Prop. p5578c= 4620, Mensual (Otros)= 4620 | | |
| 43 | Cap500. | 1 | 87: | Otros Ing. Extraor. P558(Herencia)=100000 | | |
| 44 | Cap500. | 3 | 88: | Otros Ing. Extraor. P558(Juegos Azar)= 2000 | | |
| 45 | Cap500. | 4 | 91: | Otros Ing. Extraor. P558(Gratific. anterior trabajo)= 70 | | |
| 46 | Cap500. | 7 | 92: | Otros Ing. Extraor. P558(Otros.. Ocacionales)= 20 | | |
| 47 | Cap500. | 6 | 94: | Consum. Desayuno P559b\$01(Donde)=1, p559d(Pago)= 6.0 Mensual: 26.0, Consum.Individual(Si/No)? = 2, Num.Pers= 2 | Ver.. Cuentas individuales o compartidos con montos altos y bajos | |
| 48 | Cap500. | 7 | 96: | Consum. Almuerzo P559b\$02(Donde)=5 p559d(Pago)= 49.0 Mensual: 212.2, Consum.Individual(Si/No)? = 2, Num.Pers= 6 | Ver.. Cuentas individuales o compartidos con montos altos y bajos | |
| 49 | Cap500. | 5 | 98: | Consum. Cena P559b\$03(Donde)=5 p559d(Pago)= 33.0 Mensual: 142.9, Consum.Individual(Si/No)? = 2, Num.Pers= 3 | Ver.. Cuentas individuales o compartidos con montos altos y bajos | |
| 50 | Cap500. | 3 | 100: | Consum. Otros 1 P559b\$05(Donde)=5 p559d(Pago)= 100.0 Mensual: 433.0, Consum.Individual(Si/No)? = 2, Num.Pers= 5 | Ver.. Cuentas individuales o compartidos con montos altos y bajos | |
| 51 | Cap500. | 6 | 101: | Num. Veces Otros 1 P559a\$05=15 Mensual: 65 | Ver.. Cuentas individuales o compartidos con montos altos y bajos | |
| 52 | Cap500. | 5 | 102: | Consum. Otros 2 P559b\$06(Donde)=5 p559d(Pago)= 80.0 Mensual: 346.4, Consum.Individual(Si/No)? = 1, Num.Pers=NO | Ver.. Cuentas individuales o compartidos con montos altos y bajos | |
| 53 | Cap500. | 4 | 103: | Num. Veces Otros 2 P559a\$06=12 Mensual: 52 | Ver.. Cuentas individuales o compartidos con montos altos y bajos | |
| 54 | Cap500. | 6 | 104: | Consum. Otros 3 P559b\$07(Donde)=1 p559d(Pago)= 22.0 Mensual: 95.3, Consum.Individual(Si/No)? = 2, Num.Pers= 3 | Ver.. Cuentas individuales o compartidos con montos altos y bajos | |

ENAH0.1A: CAP 500 EMPLEO E INGRESO

| N° | CAP. | PERS | LINE | MENSAJE | VERIFICACIONES | RANGO |
|----|---------|------|------|---|---|---------------------------------------|
| 55 | Cap500. | 3 | 105: | Num. Veces Otros 3 P559a\$07=14 Mensual: 61 | Ver.. Cuentas individuales o compartidos con montos altos y bajos | |
| 56 | Cap500. | 7 | 106: | Consum. Otros 4 P559b\$08(Donde)=5 p559d(Pago)= 30.0 Mensual: 129.9, Consum.Individual(Si/No)? = 2, Num.Pers= 4 | Ver.. Cuentas individuales o compartidos con montos altos y bajos | |
| 57 | Cap500. | 2 | 107: | Num. Veces Otros 4 P559a\$07=14 Mensual: 61 | | P559a(07) > 10 |
| 58 | Cap500. | 2 | 108: | Consum. Otros 5 P559b\$09(Donde)=5 p559d(Pago)= 30.0 Mensual: 129.9, Consum.Individual(Si/No)? = 2, Num.Pers= 4 | Ver.. Cuentas individuales o compartidos con montos altos y bajos | |
| 59 | Cap500. | 4 | 11: | Ocup. Princ. P507(Categ)=3 y P208A(Edad)=14 | | |
| 60 | Cap500. | 6 | 112: | Transp. Publico P560b1(Utilizo)=1(Omnibus) y 560d1(Pago)= 0.5 Mensual: 13.0 | | P560b1=1 y P560d1 < 0.5 ó P560d1 > 10 |
| 61 | Cap500. | 4 | 113: | Transp. Publico P560b1(Utilizo)=2(Microbus) y 560d1(Pago)= 10.0 Mensual: 259.8 | | P560b1=2 y P560d2 < 0.5 ó P560d2 > 10 |
| 62 | Cap500. | 5 | 114: | Transp. Publico P560b1(Utilizo)=3(Camioneta Rural) y 560d1(Pago)= 39.0 Mensual: 506.6 | | P560b1=3 y P560d2 < 0.5 ó P560d2 > 15 |
| 63 | Cap500. | 3 | 115: | Telf.Pub/fijo(Tarj) P560b1(Utilizo)=4(Telf.Public/Fijo) y p560d1= 0.3 Mensual: 1.3 | | P560b1=4 y P560d2 < 0.5 ó P560d2 > 20 |
| 64 | Cap500. | 7 | 116: | Transp. Publico P560b1(Utilizo)=5(Otro) y 560d1(Pago)= 15.0 Mensual: 129.9 | | P560b1=5 y P560d2 > 12 |
| 65 | Cap500. | 3 | 118: | Transp. Publico P560a1(Veces)=36 Mensual: 156 | | P560a1 > 35 |
| 66 | Cap500. | 4 | 119: | Telf.Public/Fijo(Tarj) P560a2(Veces)= 7 Mensual: 30 | | P560a2 > 5 |
| 67 | Cap500. | 2 | 120: | Telf.Public/Fijo(Moned) P560a3(Veces)=20 Mensual: 87 | | P560a3 > 16 |
| 68 | Cap500. | 2 | 121: | P301a(Estudio aprobado)= 3 y P505(Ocupacion)=364 | | |
| 69 | Cap500. | 1 | 126: | P517(Cat.)=3(Empleado) y P537(Tipo pago) = 2,4,7,8 u 11...Debe ser SUELDO | | |
| 70 | Cap500. | 5 | 127: | P517(Cat.)=4(Obrero) y P537(Tipo pago) = 1,3,7,8 u 11 .. Debe ser SALARIO | | |
| 71 | Cap500. | 1 | 134: | Act. Princ. Revisar p506 = 6511 y p510 = 2 Si p506 es OK, p510 diferente de 1 y 2 | | |
| 72 | Cap500. | 4 | 135: | Act. Princ. Revisar p506 = 7810 y p510 = 5 Si p506 es OK, p510 debe ser dif. de 4 y 5 | | |
| 73 | Cap500. | 1 | 139: | Act. Sec. Revisar p516 = 7810 y p517a = 5 Si p516 es OK, p517a debe ser dif. de 4 y 5 | | |
| 74 | Cap500. | 3 | 143: | No debe existir missing en la pregunta P5561C=N P5562C=NO P5563C=NOTAPP P5564C=NOTAPP | | |
| 75 | Cap500. | 1 | 144: | No debe existir missing en la pregunta P5561E=N P5562E=NO P5563E=NOTAPP P5564E=MISSIN | | |
| 76 | Cap500. | 1 | 145: | No debe existir missing en la pregunta P5571C=N P5572C=NO P5573C=NOTAPP P5574C=NOTAPP | | |
| 77 | Cap500. | 4 | 147: | No debe existir missing en la pregunta P5441B=0 P5442B=00 P5443B=NOTAPP P5444B=NOTAPP | | |
| 78 | Cap500. | 8 | 148: | No debe existir missing en la pregunta P5291B=M P5292B=NO P5293B=NOTAPP P5294B=20 | | |

5.8. Consistencias Finales

5.8.5. Cuestionario 04 (Trabajador Independiente)

| ENAH0.004: INGRESO DEL TRABAJADOR INDEPENDIENTE | | | | | | | |
|---|---------|------|-------|------|--|--|-------------------------|
| Nº | CAP | PERS | ACTIV | LINE | Verificaciones | VERIFICACIONES | RANGO |
| 1 | Ena004. | 2 | 1 | 1: | Años trabajando E6a = 50 | | E6a > 44 |
| 2 | Ena004. | 5 | 1 | 2: | E13 (Tipo de Actividad realizo), == todos son "0" - E13a=0, E13b=0, E13c=0 | Debe tener al menos una actividad declarada en E13 | |
| 3 | Ena004. | 4 | 1 | 3: | Rango .. E24g (Remuneracion bruta) = 15 | | E24g > 0 y < 20 ó > 800 |
| 4 | Ena004. | 6 | 1 | 4: | Omission en Remuneracion Bruta ... Ver | | |
| 5 | Ena004. | 3 | 1 | 8: | E8b (Numero Pers.Remun.) = 2 y Enaho.1A P507 (Categ. Ocup.Princ) = 2 | Si es Independiente e8b debe ser igual a 1, si es Patrono entonces e8b debe ser mayor de 1 | |
| 6 | Ena004. | 2 | 1 | 9: | E8b (Numero Pers.Remun.) =2 y Enaho.1a P517 (Categ. Ocup.Secun) = 2 | Si es Independiente e8b debe ser igual a 1, si es Patrono entonces e8b debe ser mayor de 1 | |
| 7 | Ena004. | 6 | 1 | 10: | E1 (Negocio registrado) = 1 y Enaho.1A. P510a (Pers.Juridica) = 1 (Si). Cambiar a 2 (No) | | |
| 8 | Ena004. | 5 | 1 | 11: | E1 (Negocio registrado) = 2 y Enaho.1A P510a (Pers.Juridica) = 2 (No). Cambiar a 1 (Si) | | |
| 9 | Ena004. | 6 | 1 | 12: | E1B (Lleva cuentas) = 3 y en Enaho.1A P510b (Lleva libros) = 1 (Si).. Cambiar a 2 (No) | | |
| 10 | Ena004. | 1 | 1 | 13: | E1B (Lleva cuentas) = 1 y en Enaho.1A P510b (Lleva libros) = 2 (No).. Cambiar a 1 (Si) | | |
| 11 | Ena004. | 2 | 1 | 14: | E1 (Negocio regis.) = 1 y en Enaho.1A P517b (Pers.Juridica) = 1 (Si). Cambiar a 2 (No) | | |
| 12 | Ena004. | 6 | 1 | 15: | E1 (Negocio regis.) = 2 y en Enaho.1A P517b (Pers.Juridica) = 2 (No). Cambiar a 1 (Si) | | |
| 13 | Ena004. | 2 | 1 | 16: | E1B (Lleva cuentas) = 3 y en Enaho.1A P517c (Lleva libros) = 1 (Si). Cambiar a 2 (No) | | |
| 14 | Ena004. | 1 | 1 | 17: | E1B (Lleva cuentas) = 1 y en Enaho.1A P517c (Lleva libros) = 2 (No). Cambiar a 1 (Si) | | |
| 15 | Ena004. | 4 | 1 | 18: | Si Enaho.01 (P105=2, P204=1),y Enaho.04 (E2=9 o 10 y E3<1), entonces Enaho.04 E3=1 | | |
| 16 | Ena004. | 4 | 1 | 19: | Si Enaho.01 (P105=3, P204=1),y Enaho.04 (E2=9 o 10 y E3<1), entonces Enaho.04 E3=1 | | |
| 17 | Ena004. | 4 | 2 | 20: | Si Enaho.01 (P105=4, P204=1),y Enaho.04 (E2=9 o 10 y E3<1), entonces Enaho.04 E3=1 | | |
| 18 | Ena004. | 1 | 2 | 21: | Si Enaho.01 (P105=1, P204=1),y Enaho.04 (E2=9 o 10 y E3<2), entonces Enaho.04 E3=2 | | |
| 19 | Ena004. | 6 | 1 | 22: | Si Enaho.01 (P105=5, P204=1),y Enaho.04 (E2=9 o 10 y E3<3), entonces Enaho.04 E3=3 | | |
| 20 | Ena004. | 1 | 1 | 23: | Si Enaho.01 (P105=6, P204=1),y Enaho.04 (E2=9 o 10 y E3<3), entonces Enaho.04 E3=3 | | |
| 21 | Ena004. | 7 | 1 | 24: | Si Enaho.01 (P105=2, P204=2),y Enaho.04 (E2=9 o 10 y E3=1), entonces Enaho.04 E3<1 | | |