

ÍNDICE DE PRECIOS AL CONSUMIDOR (IPC)

CONTENIDO

1. Informe Analítico
2. Variación Porcentual y Anual por Regiones y Ciudades
3. Variación Porcentual y Anual del IPC Nacional y Regional por Divisiones y Grupos de Bienes y Servicios
4. Variación Porcentual Mensual, en los Últimos doce meses y en lo que va del año del IPC
5. Variación Porcentual Mensual de Abril, en los últimos veinte años del IPC
6. Variación Porcentual Anual de Abril, en los últimos veinte años del IPC

1. INFORME ANALITICO DEL INDICE DE PRECIOS AL CONSUMIDOR (IPC) Base: Año 2004 = 100

ABRIL DE 2010

El Índice de Precios al Consumidor (IPC) del mes de Abril de 2010 fue de 127.16. Al comparar con el Índice del mes anterior (126.51) la inflación mensual es de 0.52%, frente al índice de Abril de 2009 (123.21), la inflación anual asciende en 3.21%; y, la inflación en lo que va del año es de 1.86%.

La inflación del mes de Abril se debe al incremento de precios de los artículos relacionados unicamente a tres de las doce divisiones consideradas, las mismas que representan 0.37 puntos porcentuales así:

Alimentos y Bebidas no Alcohólicas (0.24);
Se destacan los artículos pertenecientes a las siguientes subclases:

Leche y productos lácteos (0.13),
Azúcar y mermelada (0.06), y;
Quesos (0.03).

Educación (0.07), y;
Se destacan los artículos pertenecientes a la siguiente subclase:

Enseñanza y matrícula preescolar (0.06), y;
Enseñanza y matrícula secundaria (0.05).

Restaurantes y Hoteles (0.06).
Se destacan los artículos pertenecientes a la siguiente subclase:

Restaurantes, Cafés y Establecimientos Similares (0.04).

Las nueve divisiones restantes contribuyen conjuntamente a que la inflación de Abril en 0.15 puntos.

Hasta Abril del 2010 el Índice de la Costa llegó a 126.61 y el de la Sierra a 127.64. Con ello se ha producido una inflación mensual de 0.77% y 0.31 % respectivamente.

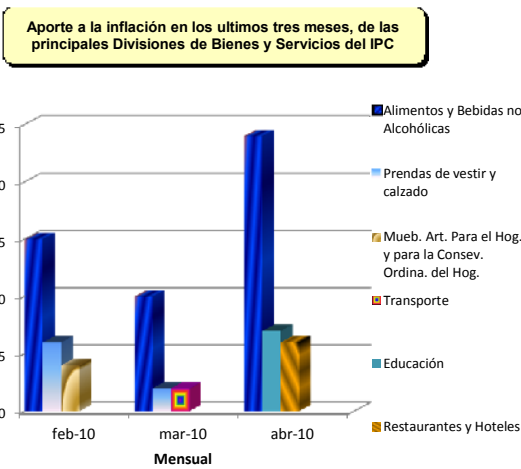

2. VARIACIÓN PORCENTUAL MENSUAL Y ANUAL DEL ÍNDICE DE PRECIOS AL CONSUMIDOR POR REGIONES Y CIUDADES ABRIL DE 2010

| REGIÓN Y CIUDADES | VARIACIONES% | | | REGIÓN Y CIUDADES | VARIACIONES% | |
|-------------------|--------------|-------|--|-------------------|--------------|-------|
| | MENSUAL | ANUAL | | | MENSUAL | ANUAL |
| Costa | 0.77 | 3.21 | | Sierra | 0.31 | 3.21 |
| Esmeraldas | 0.46 | 3.83 | | Ambato | 0.12 | 3.19 |
| Guayaquil | 0.70 | 2.42 | | Cuenca | 0.70 | 2.12 |
| Machala | 1.14 | 4.13 | | Loja | -0.12 | 2.60 |
| Manta | 1.15 | 4.41 | | Quito | 0.45 | 3.61 |

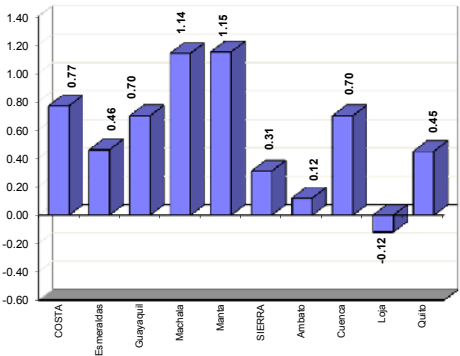

3. VARIACIÓN PORCENTUAL MENSUAL Y ANUAL DEL IPC NACIONAL Y REGIONAL POR DIVISIONES Y GRUPOS DE BIENES Y SERVICIOS

| No. de ord | Divisiones y Grupos de Bienes y Servicios | VARIACION PORCENTUAL | | | | | |
|------------|--|----------------------|------|-------|-------|------|-------|
| | | Mensual | | | Anual | | |
| | | Nac. | Sie. | Cos. | Nac. | Sie. | Cos. |
| 0 | GENERAL | 0.52 | 0.31 | 0.77 | 3.21 | 3.21 | 3.21 |
| 01 | ALIMENTOS Y BEBIDAS NO ALCOHÓLICAS | 0.9 | 0.4 | 1.2 | 3.7 | 2.5 | 4.7 |
| | Alimentos | 0.9 | 0.4 | 1.3 | 3.2 | 2.0 | 4.2 |
| | Bebidas no alcohólicas | 0.4 | 0.1 | 0.6 | 11.6 | 11.7 | 11.5 |
| 02 | BEBIDAS ALCOHÓLICAS, TABACO Y ESTUPEFACIENTES | 4.1 | 5.6 | 2.5 | 6.0 | 6.7 | 5.2 |
| | Bebidas Alcohólicas | -1.2 | -2.4 | -0.2 | 2.2 | -0.3 | 4.5 |
| | Tabaco | 10.0 | 12.5 | 6.4 | 10.0 | 12.8 | 6.1 |
| 03 | PRENDAS DE VESTIR Y CALZADO | 0.6 | 0.7 | 0.5 | 4.3 | 5.1 | 3.2 |
| | Prendas de vestir y calzado | 0.3 | 0.3 | 0.3 | 3.8 | 3.7 | 3.8 |
| | Calzado | 1.3 | 1.4 | 1.3 | 5.7 | 8.4 | 1.7 |
| 04 | ALOJAMIENTO, AGUA, ELECTRICIDAD, GAS Y OTROS COMBUSTIBLES | 0.1 | 0.2 | 0.0 | 2.3 | 1.9 | 2.8 |
| | Alquileres efectivos de alojamiento | 0.4 | 0.5 | 0.2 | 4.1 | 3.1 | 5.7 |
| | Conservación y reparación de la vivienda | 0.1 | 0.2 | 0.1 | -1.1 | -2.7 | 0.6 |
| | Suministros de agua y servicios diversos relacionados con la vivienda | 0.0 | 0.0 | 0.0 | 5.6 | 2.0 | 12.0 |
| | Electricidad, gas y otros combustibles | -0.2 | -0.1 | -0.4 | -2.6 | -0.2 | -4.9 |
| 05 | MUEBLES, ART. PARA EL HOGAR Y PARA LA CONSERV. ORDINA. DEL HOG. | 0.1 | 0.6 | -0.5 | 1.4 | 1.5 | 1.2 |
| | Muebles y accesorios, alfombras y otros materiales para pisos | -0.1 | 0.5 | -1.0 | -1.4 | 1.1 | -5.1 |
| | Productos textiles para el hogar | 1.0 | 2.0 | -0.4 | 4.2 | 4.8 | 3.3 |
| | Artefactos para el hogar | -1.0 | -0.1 | -2.0 | 2.1 | 2.4 | 1.8 |
| | Art.de vidrio y crist.,vajilla y uten.para el Hog. | 0.5 | -0.9 | 2.3 | 2.5 | 3.5 | 1.2 |
| | Herrami.y equip.para el hogar y el jardín | 1.4 | 1.2 | 1.6 | 19.0 | 7.8 | 38.5 |
| | Bien.y servic.para conserva.ordin.del hogar | 0.2 | 0.6 | -0.2 | -1.4 | -1.6 | -1.3 |
| 06 | SALUD | 0.5 | 0.6 | 0.4 | 3.8 | 4.6 | 2.8 |
| | Productos, artefactos y equipo médico | 0.4 | 0.1 | 0.8 | 0.1 | 0.5 | -0.2 |
| | Servicios para pacientes externos | 0.3 | 0.5 | 0.0 | 8.5 | 8.2 | 8.9 |
| | Servicios de hospital | 0.8 | 1.3 | 0.0 | 3.4 | 5.1 | 0.7 |
| 07 | TRANSPORTE | 0.1 | 0.2 | 0.0 | 1.6 | 2.1 | 0.8 |
| | Adquisición de vehículos | -0.3 | 0.0 | -1.2 | 1.9 | 3.0 | -0.8 |
| | Funcionamiento de equipo de transporte por | 0.4 | 0.5 | 0.3 | 2.0 | 1.7 | 2.3 |
| | Servicios de transporte | 0.0 | 0.0 | 0.1 | 1.1 | 1.9 | 0.1 |
| 08 | COMUNICACIONES | -0.1 | 0.0 | -0.2 | -0.3 | -0.3 | -0.3 |
| | Servicios postales | 0.0 | 0.0 | 0.0 | -1.7 | -1.5 | -2.3 |
| | Equipo telefónico y de facsimile | -1.6 | -0.8 | -3.1 | -4.2 | -3.2 | -5.9 |
| | Servicios telefónicos y de facsimile | 0.0 | 0.0 | -0.1 | 0.0 | 0.0 | 0.0 |
| 09 | RECREACION Y CULTURA | 0.1 | 0.3 | -0.2 | 2.3 | 3.7 | 0.4 |
| | Equip.audióvi.,fotográf.y de proce.de inform. | 0.2 | 0.2 | 0.2 | -1.8 | -1.3 | -2.6 |
| | Otros art.y equip.para recre.y anim.dor | -0.6 | -1.4 | 0.2 | 5.0 | 3.9 | 6.2 |
| | Servicios de recreación y cultura | 1.1 | 1.4 | 0.5 | -1.3 | -1.5 | -0.8 |
| | Periódic.,libros y papeles y útiles de oficina | -0.4 | 0.0 | -0.9 | 6.9 | 11.4 | 1.8 |
| 10 | EDUCACION | 0.9 | 0.0 | 2.4 | 4.2 | 5.6 | 1.8 |
| | Enseñan. preescolar y enseñan. primaria | 3.0 | 0.0 | 7.9 | 6.4 | 5.3 | 8.0 |
| | Enseñanza secundaria | 2.7 | 0.0 | 6.4 | 6.4 | 6.5 | 6.3 |
| | Enseñanza terciaria | -5.0 | 0.0 | -18.3 | -2.5 | 5.0 | -21.1 |
| 11 | RESTAURANTES Y HOTELES | 0.8 | -0.2 | 2.0 | 6.5 | 7.0 | 6.0 |
| | Servic.de suminist.de comidas por contrato | 0.9 | -0.2 | 2.1 | 6.7 | 7.1 | 6.1 |
| | Servicios de alojamiento | -0.3 | -0.3 | -0.2 | 1.4 | 1.4 | 1.4 |
| 12 | BIENES Y SERVICIOS DIVERSOS | -0.1 | -0.5 | 0.4 | 3.0 | 2.1 | 4.0 |
| | Cuidado personal | -0.1 | -0.5 | 0.4 | 3.0 | 2.1 | 4.0 |

4. VARIACIÓN PORCENTUAL MENSUAL, EN LOS ÚLTIMOS DOCE MESES Y EN LO QUE VA DEL AÑO DEL IPC

PERIODO: Enero 2009 - Abril 2010

| MES | Mensual | | En los últimos doce meses | | En lo que va del año | |
|------------|---------|------|---------------------------|------|----------------------|------|
| | 2009 | 2010 | 2009 | 2010 | 2009 | 2010 |
| Enero | 0.71 | 0.83 | 8.36 | 4.44 | 0.71 | 0.83 |
| Febrero | 0.47 | 0.34 | 7.85 | 4.31 | 1.18 | 1.17 |
| Marzo | 1.09 | 0.16 | 7.44 | 3.35 | 2.28 | 1.34 |
| Abril | 0.65 | 0.52 | 6.52 | 3.21 | 2.95 | 1.86 |
| Mayo | -0.01 | | 5.41 | | 2.94 | |
| Junio | -0.08 | | 4.54 | | 2.86 | |
| Julio | -0.07 | | 3.85 | | 2.79 | |
| Agosto | -0.30 | | 3.33 | | 2.48 | |
| Septiembre | 0.63 | | 3.29 | | 3.12 | |
| Octubre | 0.24 | | 3.50 | | 3.37 | |
| Noviembre | 0.34 | | 4.02 | | 3.71 | |
| Diciembre | 0.58 | | 4.31 | | 4.31 | |

Variación porcentual mensual del IPC en 2009 y 2010

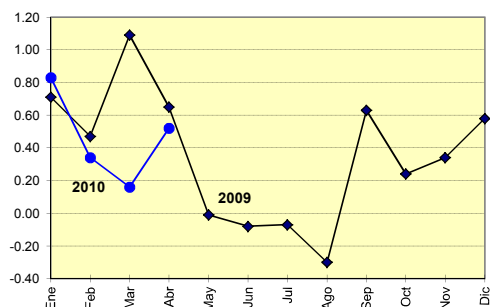

Variación porcentual en los últimos doce meses del IPC en 2009 y 2010

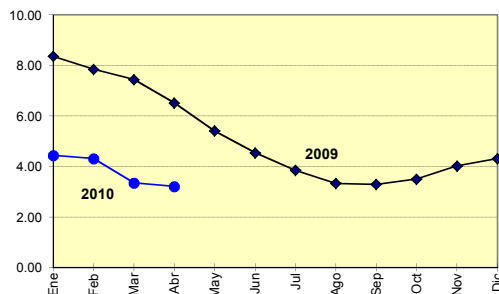

Variación porcentual en lo que va del año del IPC en 2009 y 2010

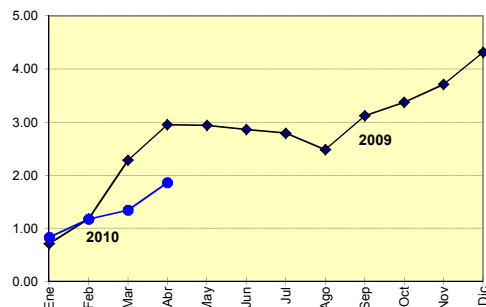

5. VARIACIÓN PORCENTUAL MENSUAL DE ABRIL, EN LOS ÚLTIMOS 20 AÑOS DEL IPC

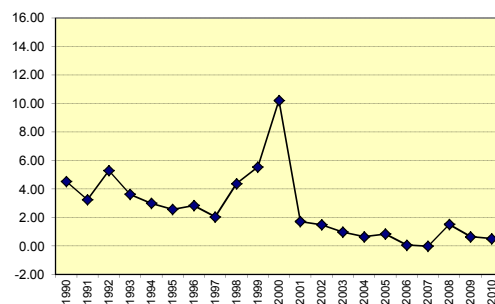

6. VARIACIÓN PORCENTUAL ANUAL DE ABRIL, EN LOS ÚLTIMOS 20 AÑOS DEL IPC

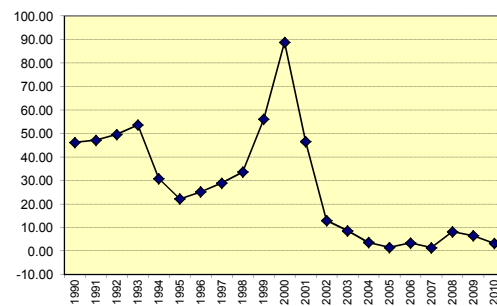

IPC
ÍNDICE DE PRECIOS AL CONSUMIDOR
Tríptico Mensual de Variaciones

No. 248 ABRIL - 2010
Quito - Ecuador